

CONFORMIDAD DEL PROMOTOR	ARQUITECTO REDACTOR 	MODIFICADO DE PROYECTO BÁSICO DE 17 VIVIENDAS UNIFAMILIARES AISLADAS Y PISCINAS DE RECREO
INVERSIONES BRASIL SIGLO XXI David Rabinovich Muchnik	R. ESTEBAN	PROPIEDAD INVERSIONES BRASIL SIGLO XXI David Rabinovich Muchnik
SITUACIÓN PARC-S SUP-T04 "SANTA MARIA" C/ PERÚ ESTEPONA - MÁLAGA	DESIGNACIÓN CONJUNTO DE PARCELAS PLANTA BAJA	Nº DE PLANO CO.01-PB
ARQUITECTO Roberto Esteban Barbado C/ Álvaro de Bazán, 3 chalet 3- Boadilla del Monte- Madrid	Nº Colegiado 402.133	ESCALA: 1/500
DIBUJADO POR: N. SANTOS 22-06-2023 Vº Bº: R. ESTEBAN		

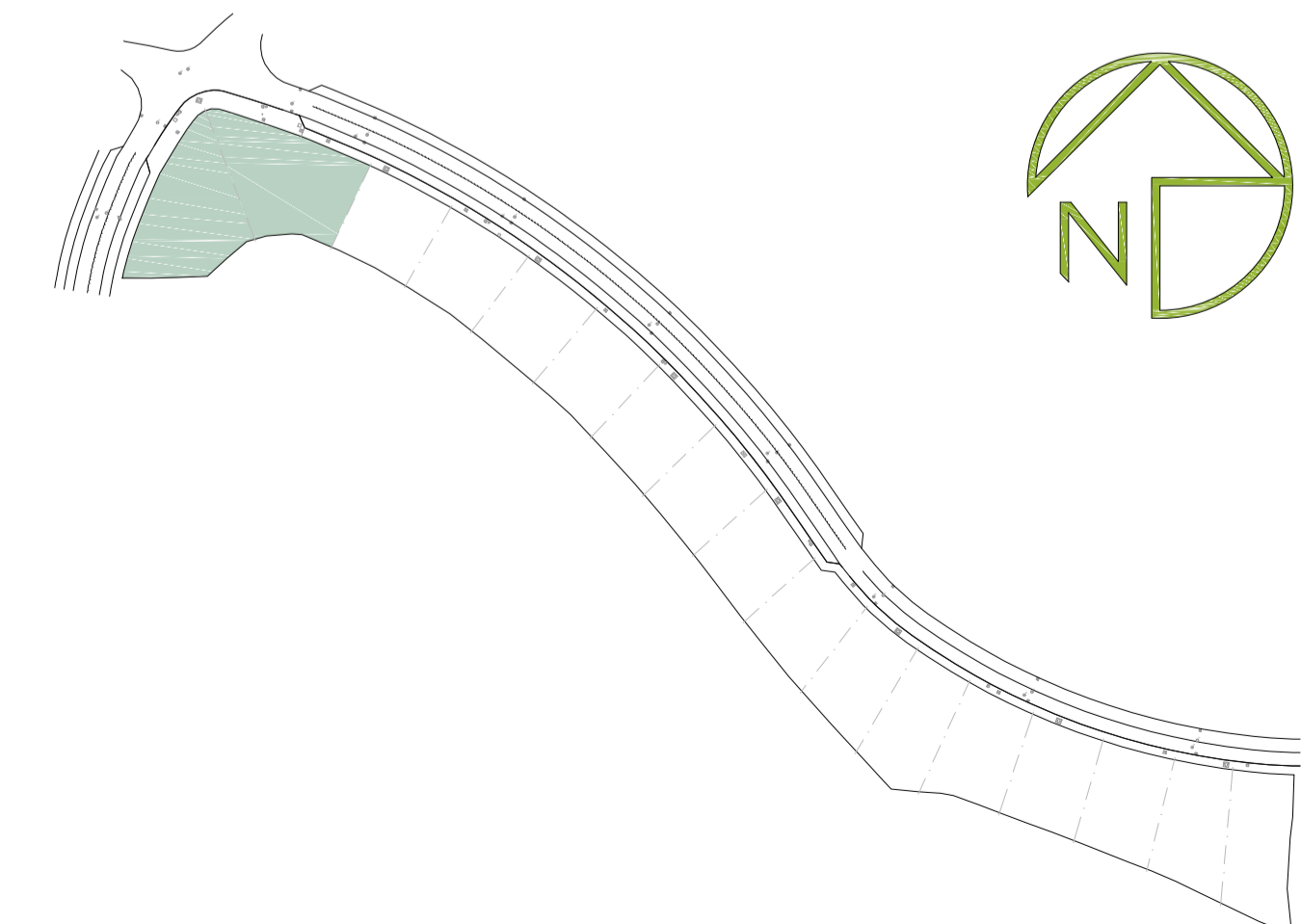

CONFORMIDAD DEL PROMOTOR	ARQUITECTO REDACTOR 	MODIFICADO DE PROYECTO BÁSICO DE 17 VIVIENDAS UNIFAMILIARES AISLADAS Y PISCINAS DE RECREO
INVERSIONES BRASIL SIGLO XXI David Rabinovich Muchnik	R. ESTEBAN	PROPIEDAD INVERSIONES BRASIL SIGLO XXI David Rabinovich Muchnik
SITUACIÓN: PARC-S SUP-TQ4 "SANTA MARIA" C/ PERÚ ESTEPONA - MÁLAGA	DESIGNACIÓN CONJUNTO DE PARCELAS PLANTA BAJA	Nº DE PLANO CO.02-PP
ARQUITECTO Roberto Esteban Barbado C/ Álvaro de Bazán, 3 chalet 3- Boadilla del Monte- Madrid	Nº Colegiado 402.133	ESCALA: 1/500
DIBUJADO POR: N. SANTOS 22-06-2023 Vº Bº: R. ESTEBAN		

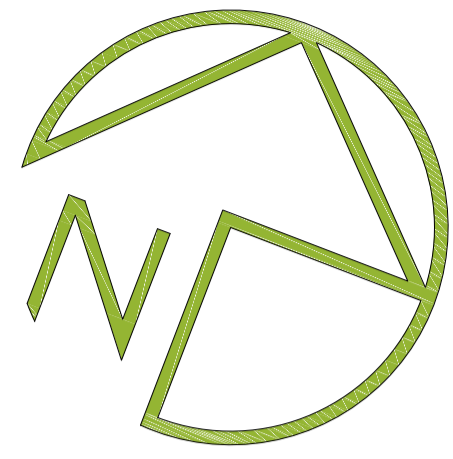

CORPORACIÓN DEL PROMOTOR INVERSIONES BRASAL, S.L. (S.L. XXI) David Rabinovich Muchnik	ARQUITECTO REDACTOR  R. ESTEBAN	INCORPORACIÓN PROYECTO EMISOR 17 VIVIENDAS UNIFAMILIARES AISLADAS Y PISCINAS DE RECREO PROPIEDAD INVERSIONES BRASAL, S.L. (S.L. XXI) David Rabinovich Muchnik
PARC-5 SUP-T04 "SANTA MARÍA" C/ PERU ESTEPONA - MÁLAGA	DESIGNACIÓN PARCELAS 1 Y 2 PLANTA BAJA PLANO DE PARCELA	Nº DE PLANO P.01-PB Parcelas 1 Y 2 ESCALA: 1/100
ARQUITECTO Roberto Esteban Barbado C/ Álvaro de Bazán, 3 chalet 3- Boadilla del Monte- Madrid	Nº Colegiado 402.133	ELABORADO POR: R. SANTOS 20-06-2023 Vº Bº: R. ESTEBAN

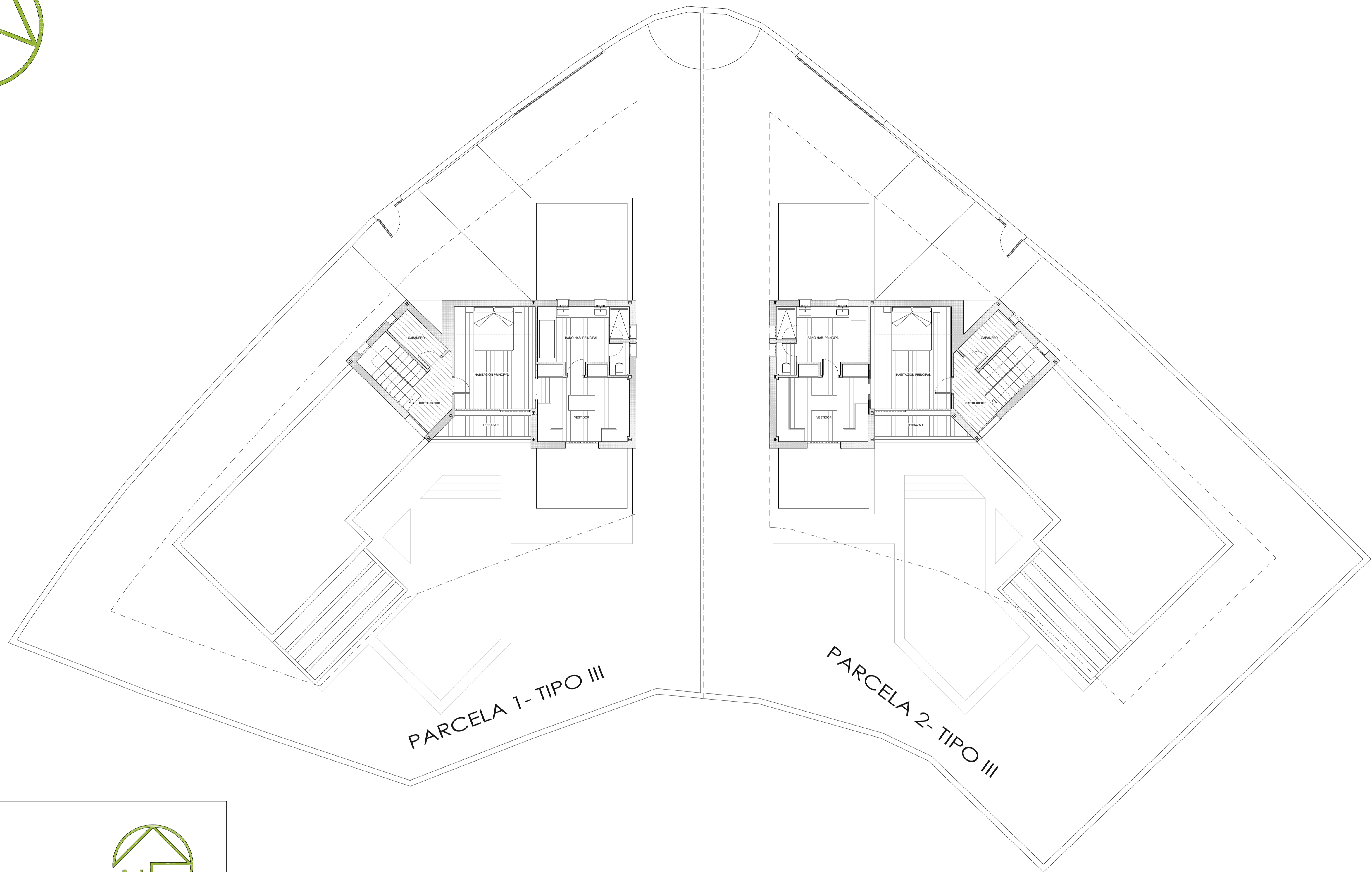
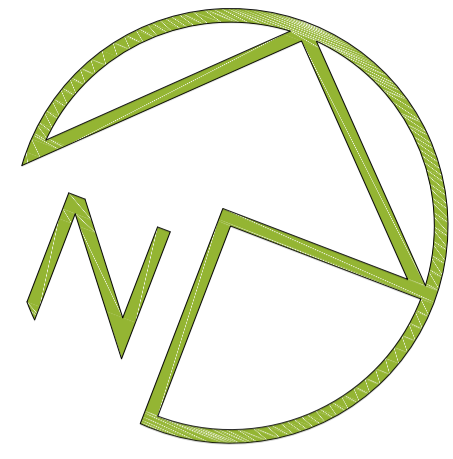

PARCELA 1- TIPO III

PARCELA 2- TIPO III

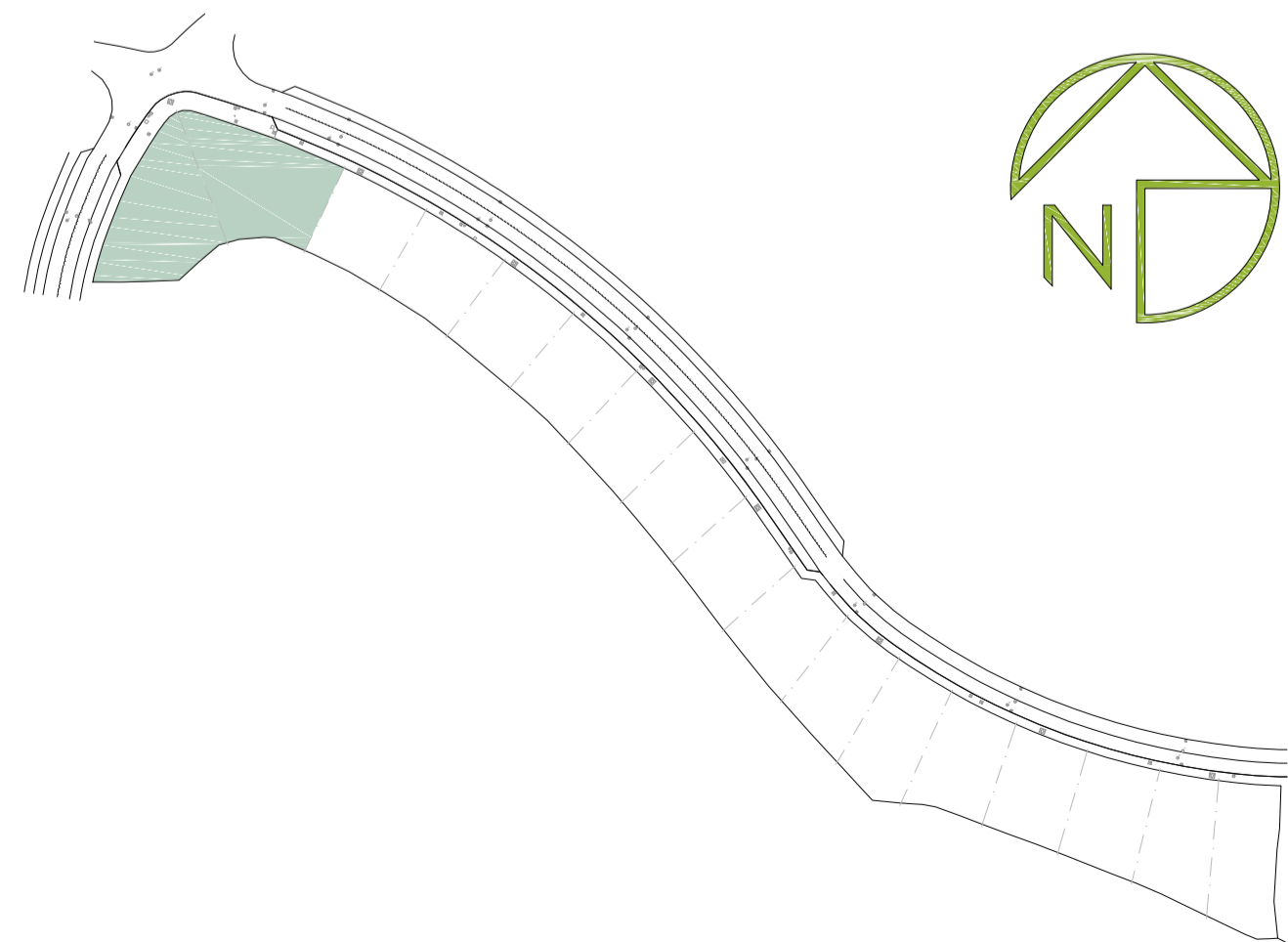

CONFORMIDAD DEL PROMOTOR	ARQUITECTO REDACTOR	INFORMACIÓN PROYECTO/EMISOR
INVERSIONES BRASAL, S.L. (S. XXI) David Rabinovich Muchnik	 R. ESTEBAN	17 VIVIENDAS UNIFAMILIARES AISLADAS Y PISCINAS DE RECREO
PROPIEDAD	INVERSIONES BRASAL, S.L. (S. XXI) David Rabinovich Muchnik	Nº DE PLANO
PARC-5 SUP-T04 "SANTA MARIA" C/ PERU ESTEPONA - MALAGA	DESIGNACION	P.02-PP
ESTUDIO ARCHITECTURA	PARCELAS 1 Y 2 PLANTA PRIMERA PLANO DE PARCELA	Parcelas 1 Y 2
ARQUITECTO: Roberto Esteban Barbado C/ Alvaro de Bazán, 3 chalet 3- Boadilla del Monte- Madrid	Nº Colegiado 402.133	ESCALA: 1/100
DIBUJADO POR: N. SANTOS 20-06-2023 Vº Bº: R. ESTEBAN		

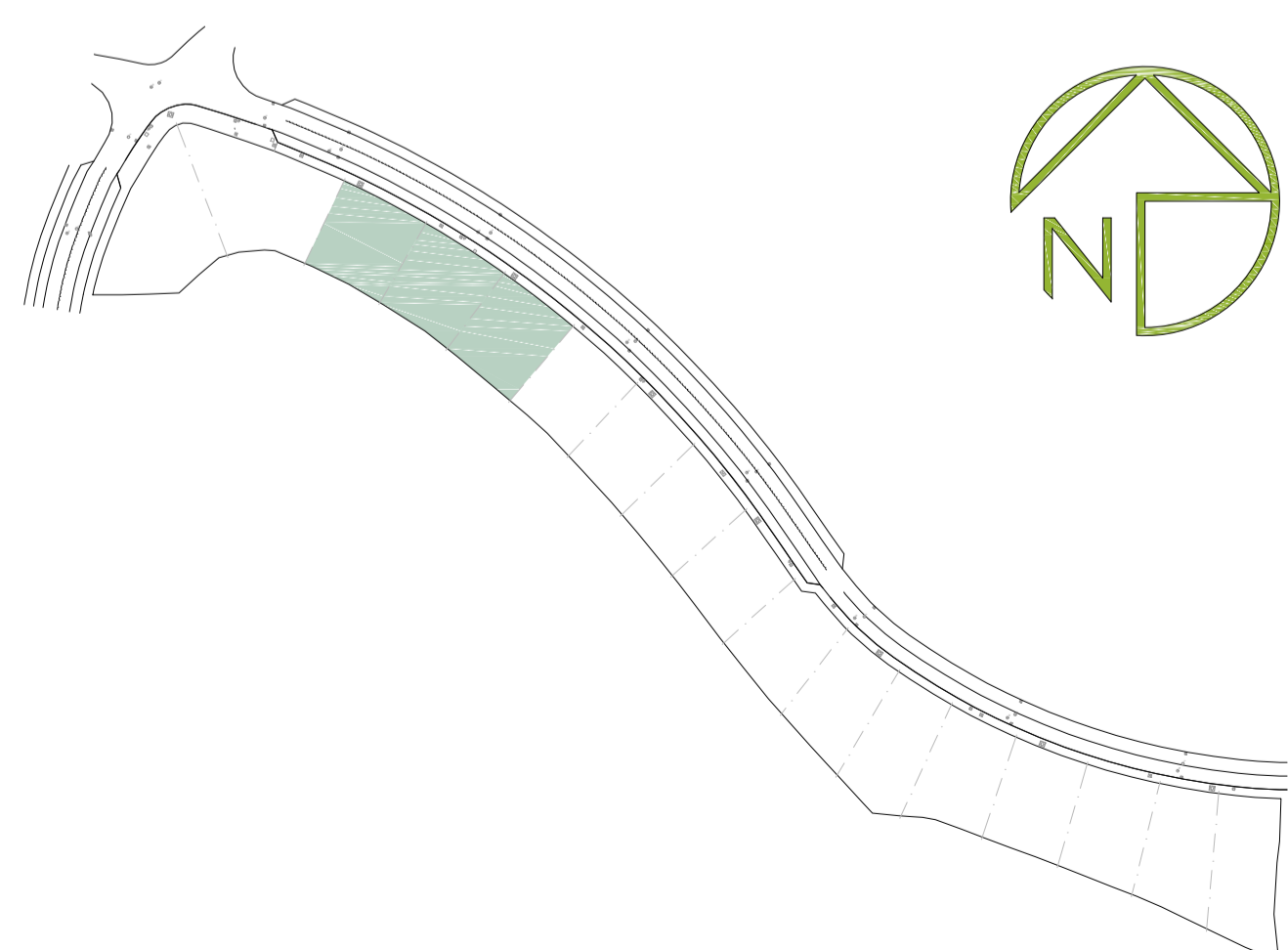
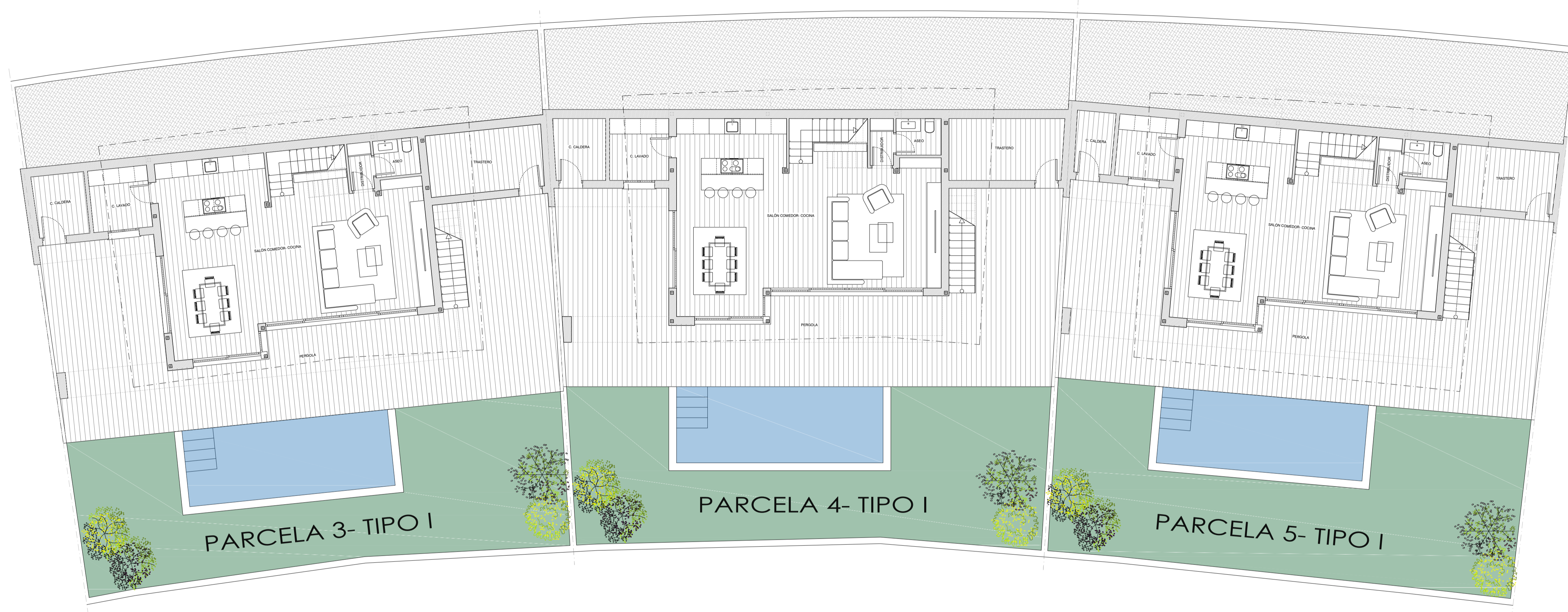

CONFORMIDAD DEL PROMOTOR	ARQUITECTO REDACTOR	INCORPORACIÓN PROYECTO EMISOR
INVERSIONES BRASAL, S.L. (S. XXI) David Rabinovich Muchnik	R. ESTEBAN	INVERSIONES BRASAL, S.L. (S. XXI) David Rabinovich Muchnik
PARCELA SUP-T04 "SANTA MARIA" C/ PERU ESTEPONA - MÁLAGA	ESTUDIO vive ESTUDIO ARQUITECTURA	DESIGNACIÓN PARCELAS 3, 4 Y 5 PLANTA BAJA PLANO DE PARCELA
ARQUITECTO Roberto Esteban Barbado C/ Alvaro de Bazán, 3 chalet 3- Boadilla del Monte- Madrid	Nº Colegiado 402.133	Nº DE PLANO P.03-PB Parcelas 3, 4 Y 5 ESCALA: 1/100
DISEÑADO POR: N. SANTOS		20-06-2023

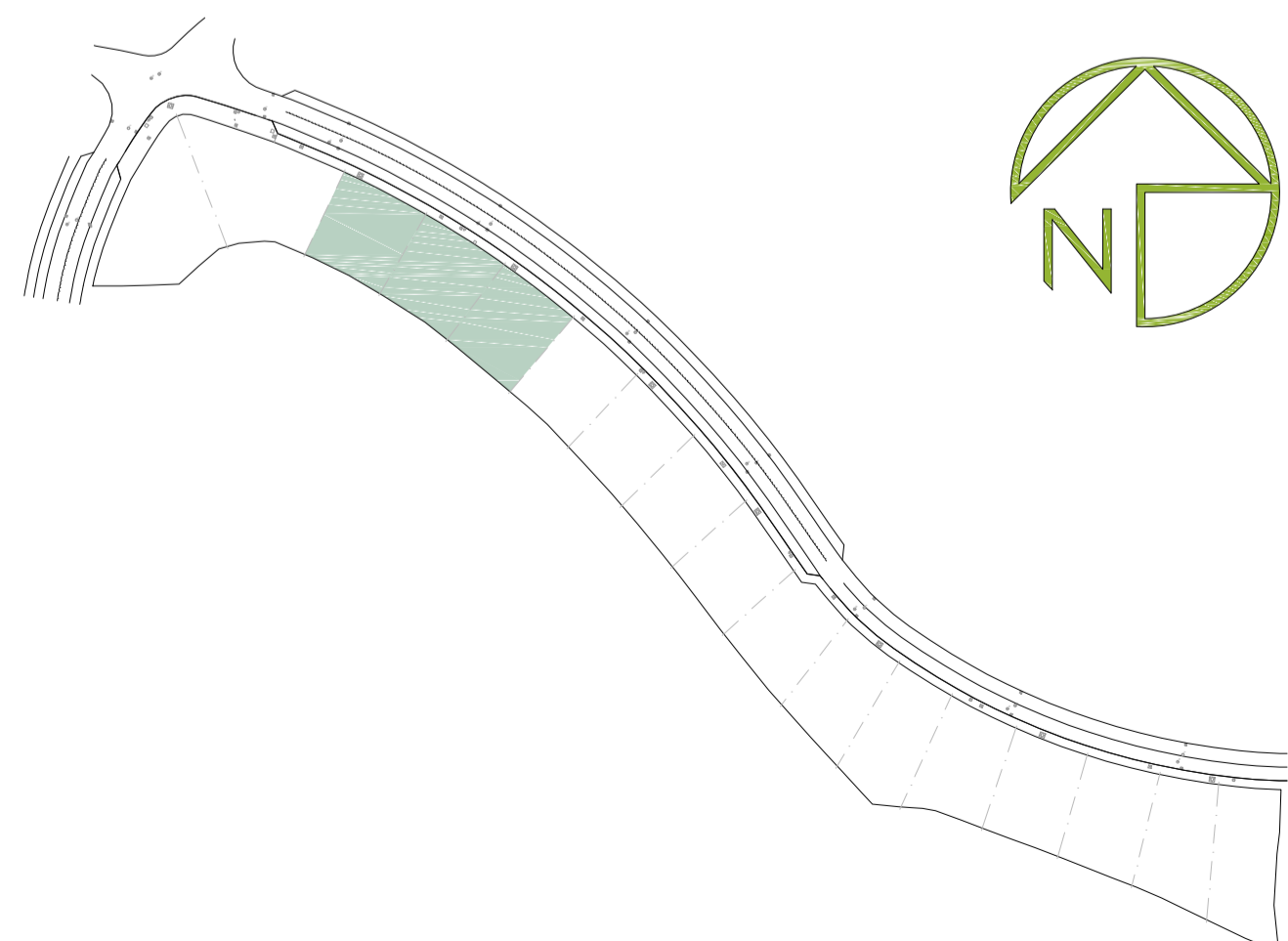
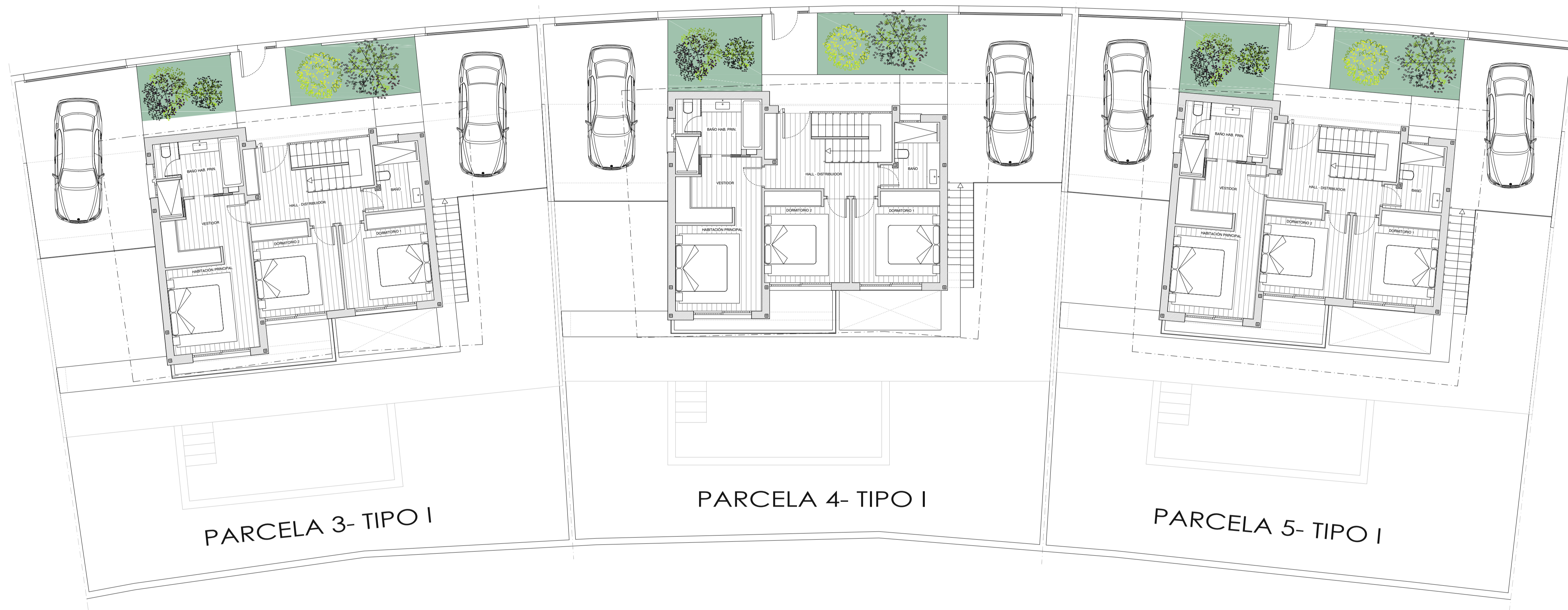

CONFORMIDAD DEL PROMOTOR INVERSIONES BRASAL, S.L. (S. XXI) David Rabinovich Muchnik	ARQUITECTO REDACTOR  R. ESTEBAN	INICIATIVA DEL PROYECTO/EMISOR 17 VIVIENDAS UNIFAMILIARES AISLADAS Y PISCINAS DE RECREO PROPIEDAD INVERSIONES BRASAL, S.L. (S. XXI) David Rabinovich Muchnik
PARCELA SUP-T04 "SANTA MARIA" C/ PERU ESTEPONA - MALAGA	ESTUDIO vivve ESTUDIO ARQUITECTURA Arquitecto: Roberto Esteban Barbado C/ Alvaro de Bazán, 3 chalet 3- Boadilla del Monte- Madrid	DESIGNACION PARCELAS 3, 4 Y 5 PLANTA PRIMERA PLANO DE PARCELA Nº DE PLANO P.04-PP Parcelas 3, 4 Y 5 ESCALA: 1/100
DISEÑADO POR: R. ESTEBAN 20-06-2023		Vº Bº: R. ESTEBAN

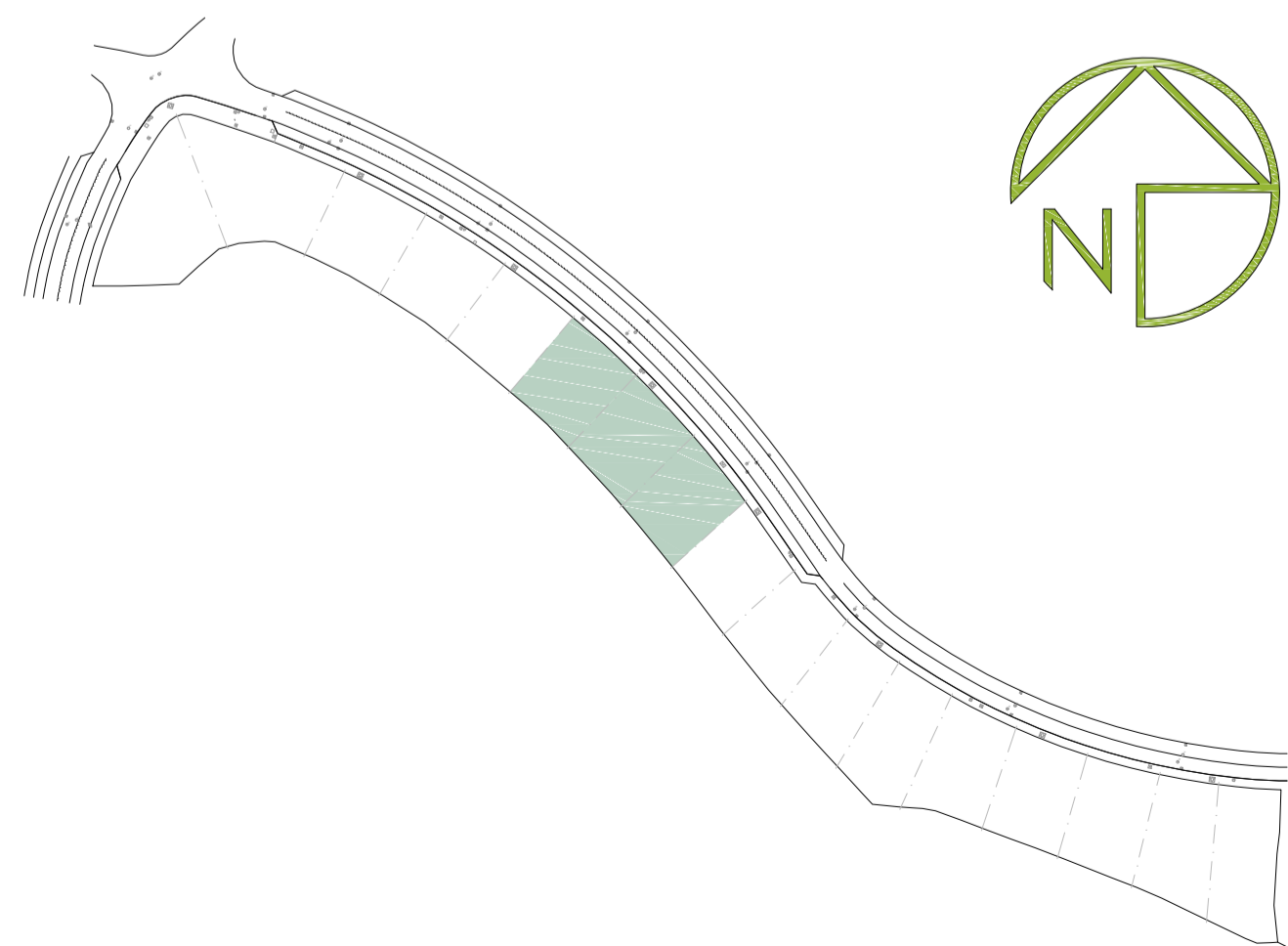
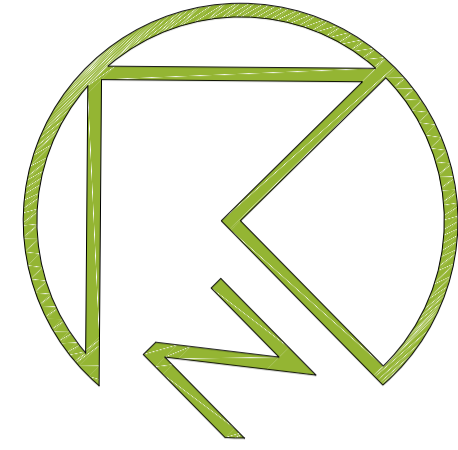

CONFORMIDAD DEL PROMOTOR INVERSIONES BRASAL, S.L. (S. XXI) David Rabinovich Muchnik	ARQUITECTO REDACTOR  R. ESTEBAN	INFORMACIÓN PROYECTO/EMISOR 17 VIVIENDAS UNIFAMILIARES AISLADAS Y PISCINAS DE RECREO
PROYECTO PARC-5 SUP-T04 "SANTA MARÍA" C/ PERU ESTEPONA - MÁLAGA	PROPIEDAD INVERSIONES BRASAL, S.L. (S. XXI) David Rabinovich Muchnik	DESIGNACIÓN PARCELAS 6, 7 Y 8 PLANTA BAJA PLANO DE PARCELA
ARQUITECTO Roberto Esteban Barbado C/ Alvaro de Bazán, 3 chalet 3- Boadilla del Monte- Madrid	Nº Colegiado 402.133	Nº DE PLANO P.05-PB Parcelas 6, 7 Y 8 ESCALA: 1/100
DIBUJADO POR: N. SANTOS		20-06-2023

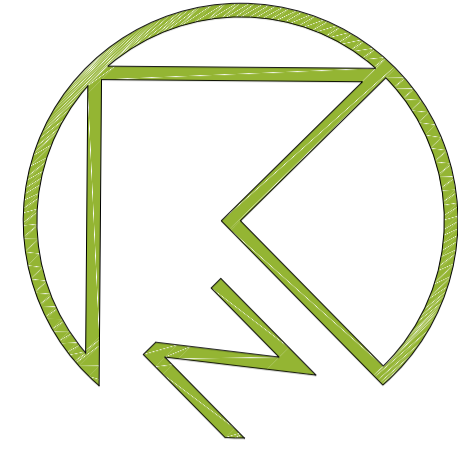

PARCELA 6- TIPO I

PARCELA 7- TIPO I

PARCELA 8- TIPO I

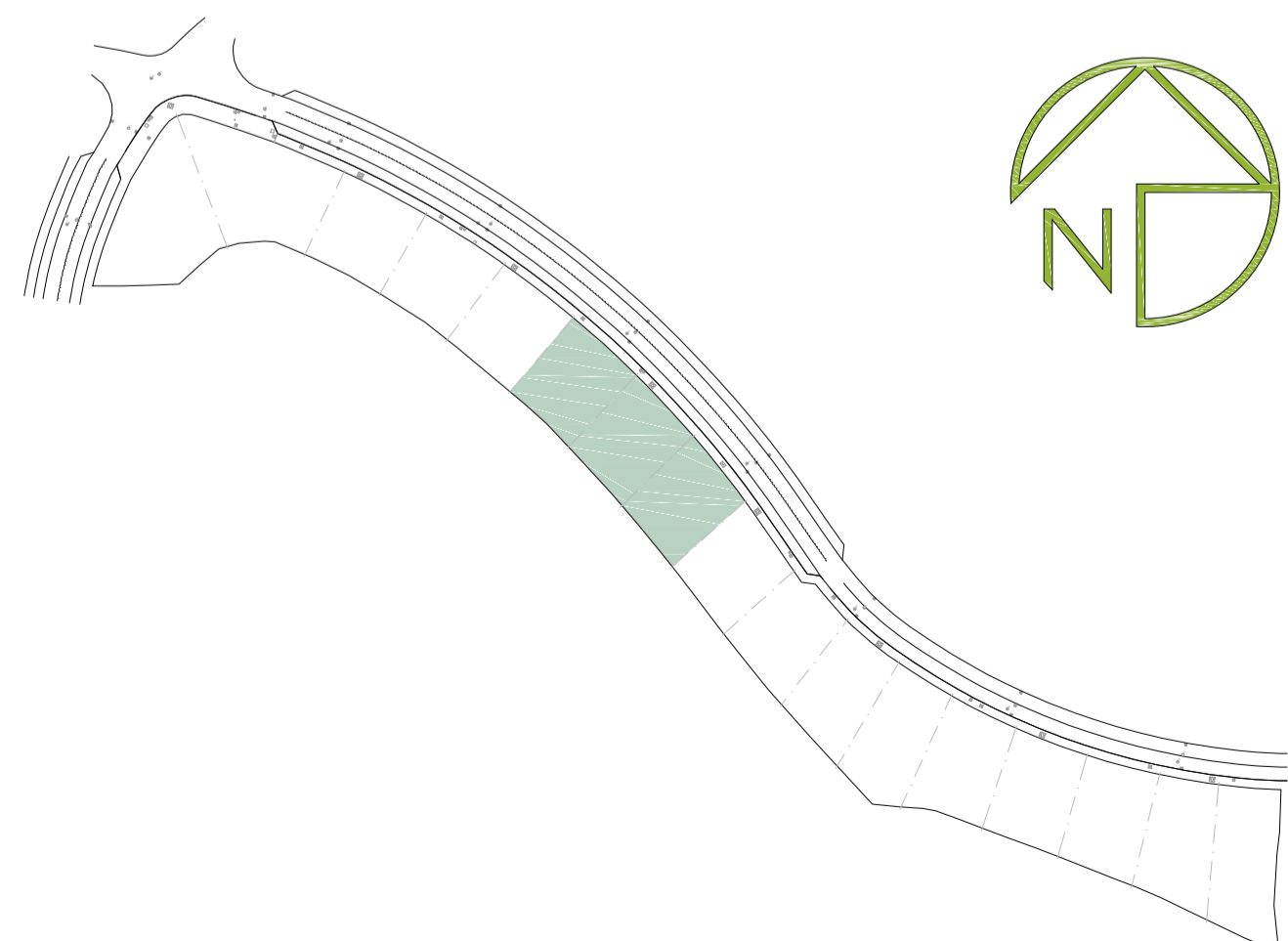

CONFORMIDAD DEL PROMOTOR INVERSIONES BRASAL, S.L. (S.L. XXI) David Rabinovich Muchnik	ARQUITECTO REDACTOR  R. ESTEBAN	INVERSIÓN PROYECTO/EMISOR 17 VIVIENDAS UNIFAMILIARES AISLADAS Y PISCINAS DE RECREO PROPIEDAD INVERSIONES BRASAL, S.L. (S.L. XXI) David Rabinovich Muchnik
PARC-5 SUP-T04 "SANTA MARIA" C/ PERU ESTEPONA - MALAGA	ESTUDIO ARQUITECTURA vive ESTUDIO ARQUITECTURA Roberto Esteban Barbado C/ Alvaro de Bazán, 3 chalet 3- Boadilla del Monte- Madrid	DESIGNACION PARCELAS 6, 7 Y 8 PLANTA PRIMERA PLANO DE PARCELA Nº DE PLANO P.06-PP Parcelas 6, 7 Y 8 ESCALA: 1/100
ELABORADO POR: R. ESTEBAN 20-06-2023		Vº Bº: R. ESTEBAN

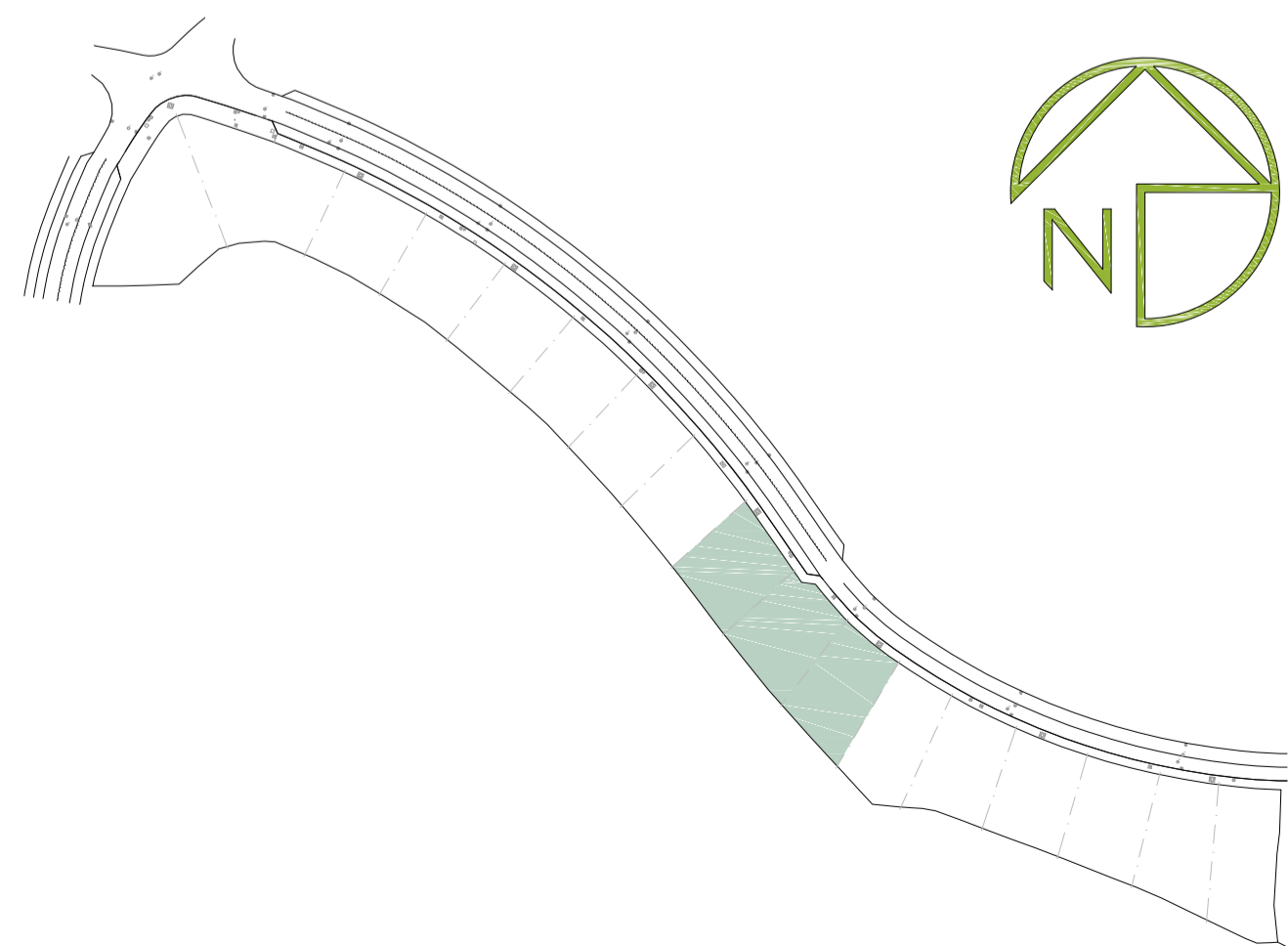
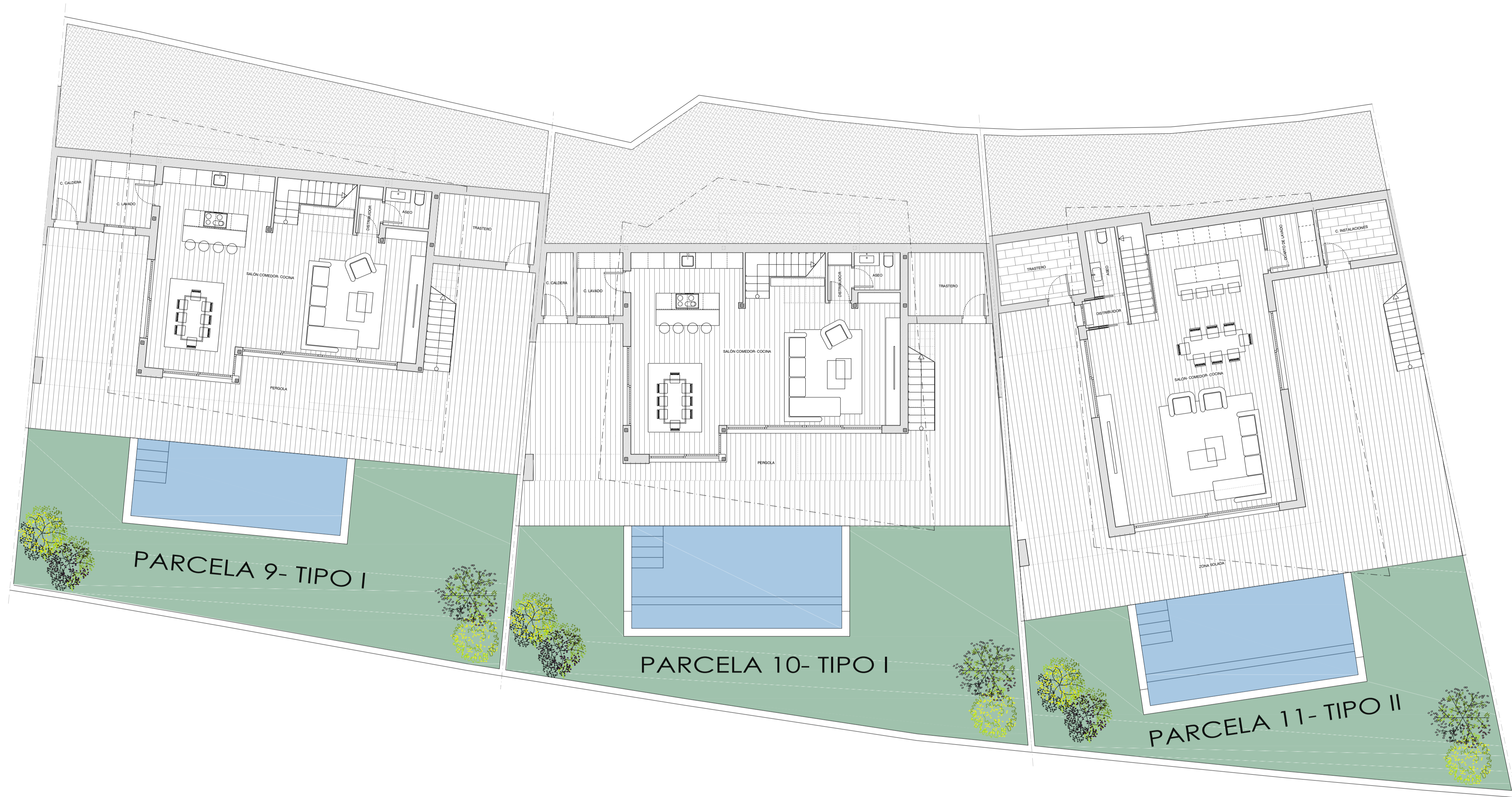
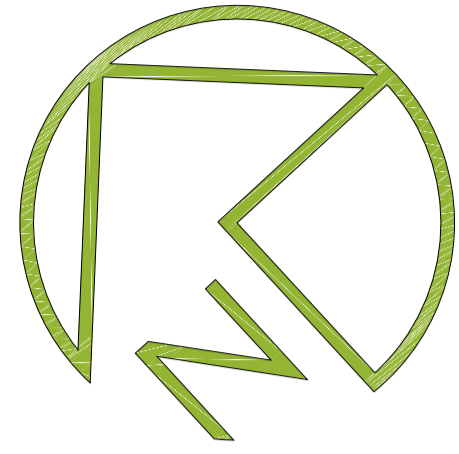

CONFORMIDAD DEL PROMOTOR INVERSIONES BRASAL, S.L. (S.L. XXI) David Rabinovich Muchnik	ARQUITECTO REDACTOR  R. ESTEBAN	INGENIERO PROYECTO EMBUDO 17 VIVIENDAS UNIFAMILIARES AISLADAS Y PISCINAS DE RECREO PROPIEDAD INVERSIONES BRASAL, S.L. (S.L. XXI) David Rabinovich Muchnik
PARCELA SUP-T04 "SANTA MARIA" C/ PERU ESTEPONA - MALAGA	ESTUDIO vive ESTUDIO ARQUITECTURA Roberto Esteban Barbado C/ Alvaro de Bazán, 3 chalet 3- Boadilla del Monte- Madrid	DESIGNACION PARCELAS 9, 10 Y 11 PLANTA BAJA PLANO DE PARCELA Nº DE PLANO P.07-PB Parcelas 9, 10 Y 11 ESCALA: 1/100
ELABORADO POR: N. SANTOS 20-06-2023 Vº Bº: R. ESTEBAN		

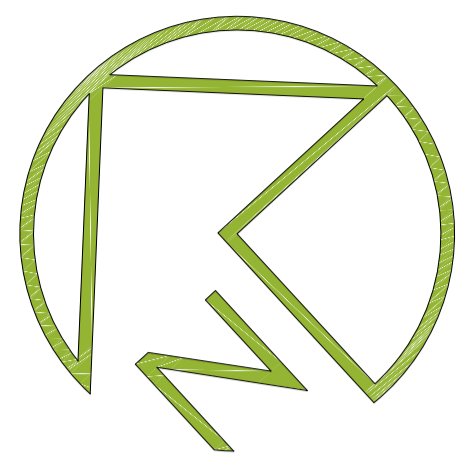

PARCELA 9-TIPO I

PARCELA 10-TIPO I

PARCELA 11-TIPO II

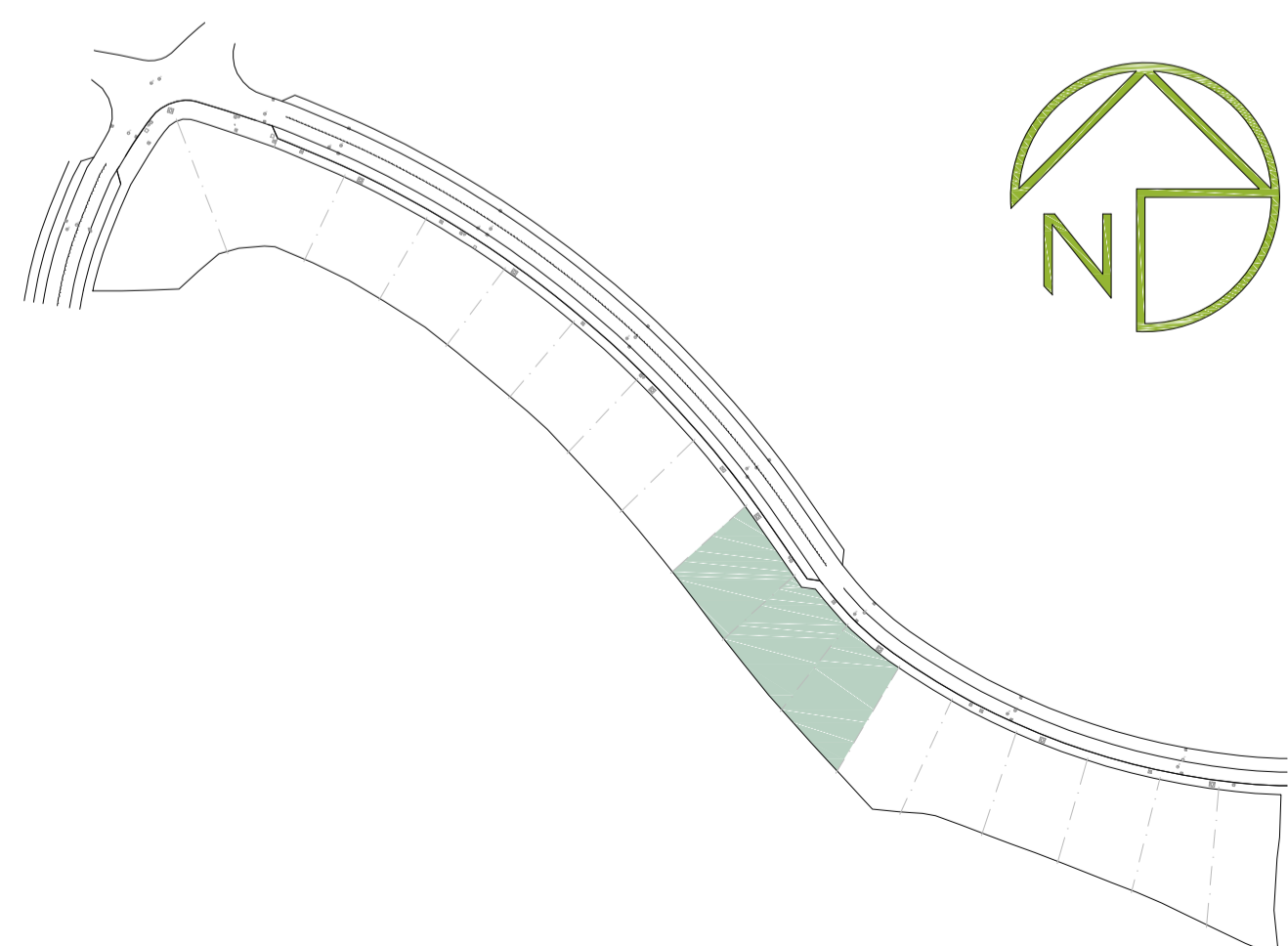

CONFORMIDAD DEL PROMOTOR	ARQUITECTO REDACTOR	INFORMACIÓN PROYECTO/EMISOR
INVERSIONES BRASAL, SGLLO XXI David Rabinovich Muchnik	 R. ESTEBAN	17 VIVIENDAS UNIFAMILIARES AISLADAS Y PISCINAS DE RECREO
PROPIEDAD	PROYECTO	INFORMACIÓN PROYECTO/EMISOR
INVERSIONES BRASAL, SGLLO XXI David Rabinovich Muchnik	INVERSIONES BRASAL, SGLLO XXI David Rabinovich Muchnik	
PARCELA SUP-T04 "SANTA MARIA" C/ PERU ESTEPONA - MALAGA	DESIGNACION	Nº DE PLANO
	PARCELAS 9, 10 Y 11 PLANTA PRIMERA PLANO DE PARCELA	P.08-PP
ARQUITECTO	ESCALA:	1/100
Roberto Esteban Barbado C/ Alvaro de Bazán, 3 chalet 3- Boadilla del Monte- Madrid	1/100	
Nº Colegiado 402.133	ELABORADO POR: N. SANTOS	20-06-2023
	Vº Bº: R. ESTEBAN	

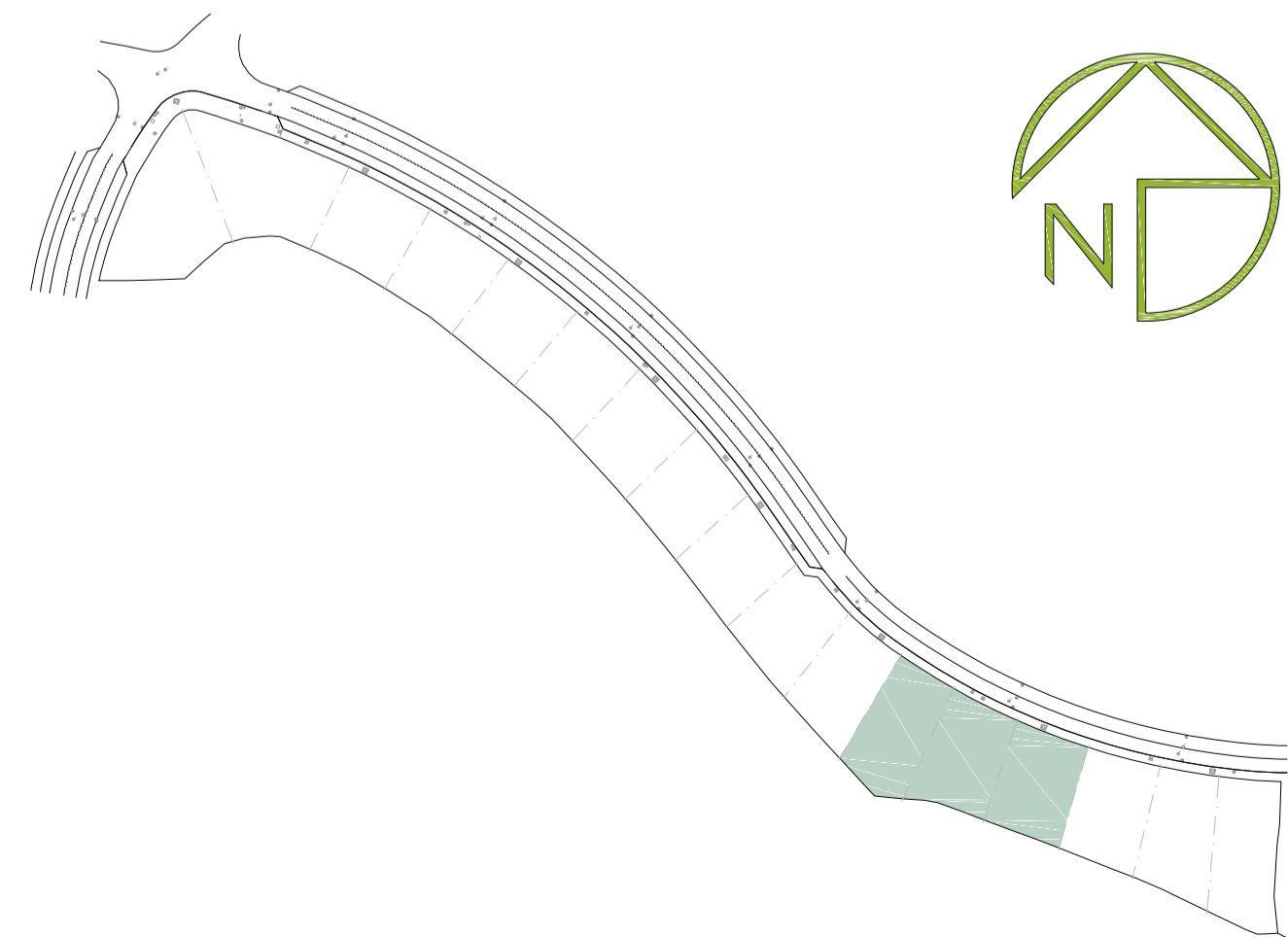
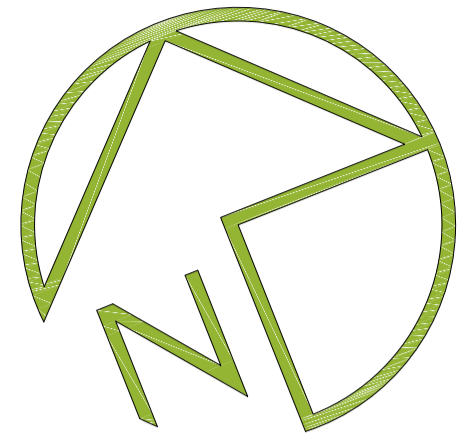

CONFORMIDAD DEL PROMOTOR	ARQUITECTO REDACTOR	INFORMACION PROYECTO/EMISOR
		17 VIVIENDAS UNIFAMILIARES AISLADAS Y PISCINAS DE RECREO
INVERSIONES BRASAL, S.L. (S. XXI) David Rabinovich Muchnik	R. ESTEBAN	PROPIEDAD
		INVERSIONES BRASAL, S.L. (S. XXI) David Rabinovich Muchnik
PARC-5 SUP-T04 "SANTA MARIA" C/ PERU ESTEPONA - MALAGA	ESTUDIO vive ESTUDIO ARQUITECTURA	DESIGNACION
		PARCELAS 12, 13 Y 14 PLANTA BAJA PLANO DE PARCELA
ARQUITECTO Roberto Esteban Barbado C/ Alvaro de Bazán, 3 chalet 3- Boadilla del Monte- Madrid	Nº Colegiado 402.133	Nº DE PLANO
		P.09-PB
		ESCALA: 1/100
		ELABORADO POR: N. SANTOS 20-06-2023 Vº Bº: R. ESTEBAN

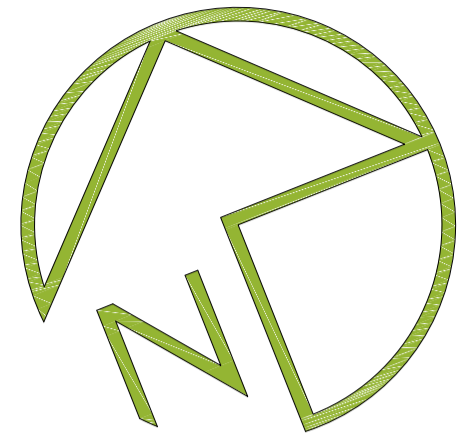

PARCELA 12- TIPO II

PARCELA 13- TIPO II

PARCELA 14- TIPO I

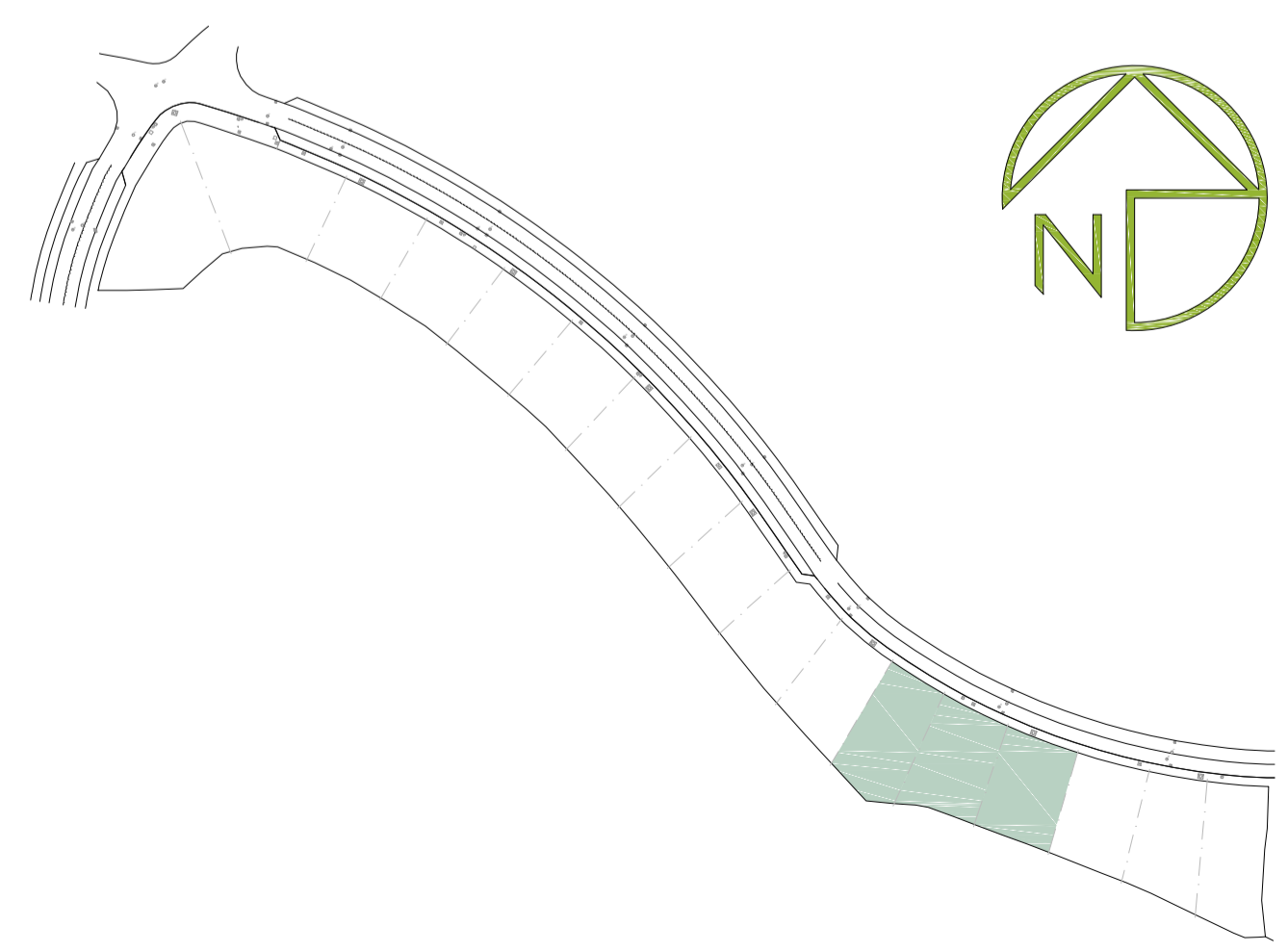

CORPORACIÓN DEL PROMOTOR INVERSIONES BRASAL, S.L. (S.L. XXI) David Rabinovich Muchnik	ARQUITECTO REDACTOR  R. ESTEBAN	INCORPORACIÓN PROYECTO/EMISOR 17 VIVIENDAS UNIFAMILIARES AISLADAS Y PISCINAS DE RECREO PROPIEDAD INVERSIONES BRASAL, S.L. (S.L. XXI) David Rabinovich Muchnik
PARC-5 SUP-T04 "SANTA MARIA" C/ PERU ESTEPONA - MÁLAGA	ESTUDIO vive ESTUDIO ARQUITECTURA Roberto Esteban Barbado C/ Álvaro de Bazán, 3 chalet 3- Boadilla del Monte- Madrid	DESIGNACIÓN PARCELAS 12, 13 Y 14 PLANTA PRIMERA PLANO DE PARCELA Nº DE PLANO P.010-PP Parcelas 12, 13 Y 14 ESCALA: 1/100
DIBUJADO POR: R. ESTEBAN 20-06-2023 Vº Bº: R. ESTEBAN		

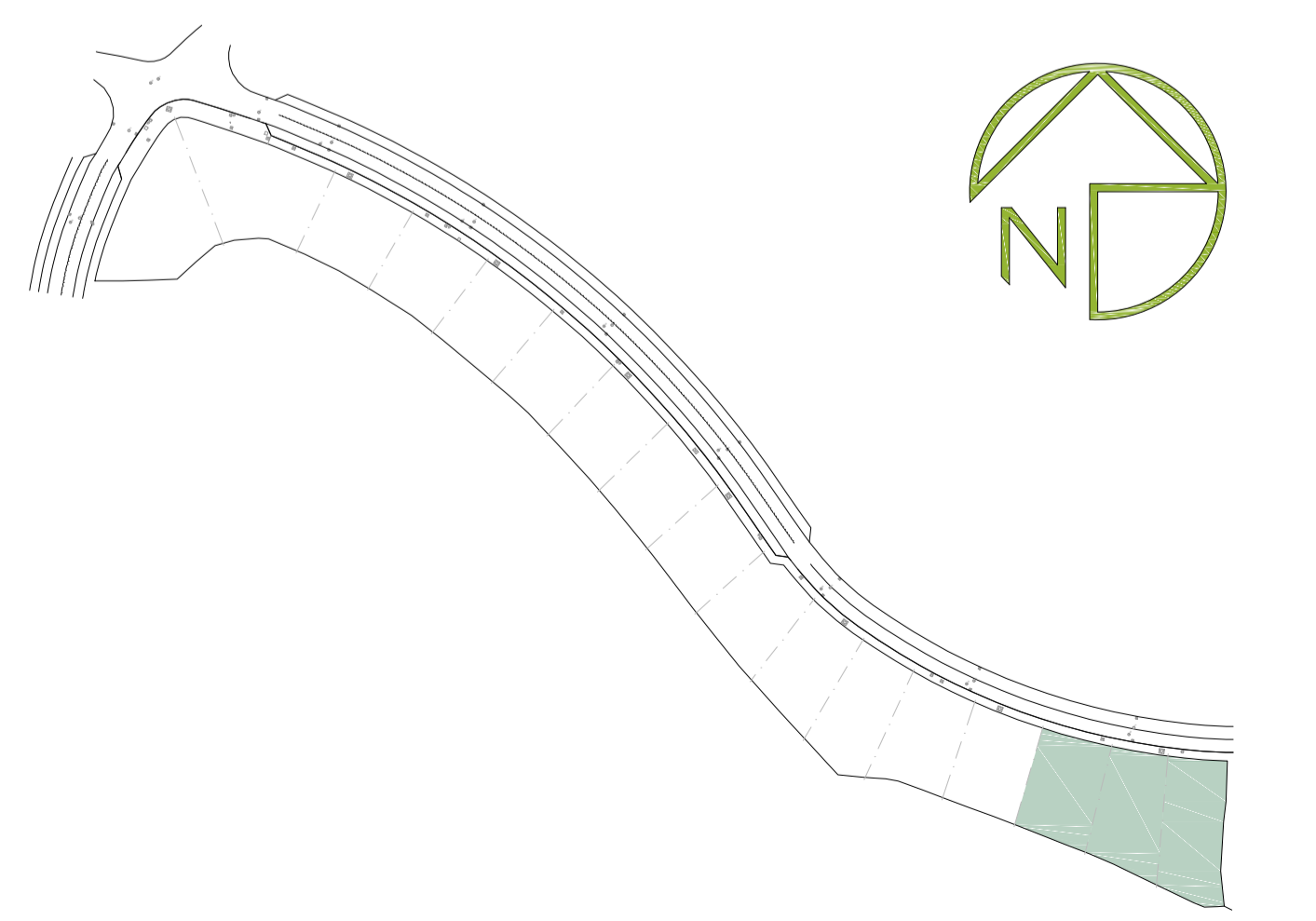
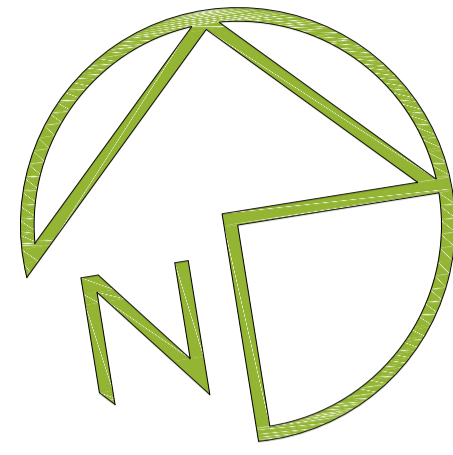

CORPORACION DEL PROMOTOR INVERSIONES BRASAL, S.L. (S.L. XXI) David Rabinovich Muchnik	ARQUITECTO DIRECTOR  R. ESTEBAN	INCORPORACION PROYECTO EJECUTIVO 17 VIVIENDAS UNIFAMILIARES AISLADAS Y PISCINAS DE RECREO PROPIEDAD INVERSIONES BRASAL, S.L. (S.L. XXI) David Rabinovich Muchnik
PARCELA SUP-T04 "SANTA MARIA" C/ PERU ESTEPONA - MALAGA	DESIGNACION PARCELAS 15, 16 Y 17 PLANTA BAJA PLANO DE PARCELA	Nº DE PLANO P.011-PB Parcelas 15, 16 Y 17 ESCALA: 1/100
ESTUDIO vive ESTUDIO ARQUITECTURA Roberto Esteban Barbado C/ Alvaro de Bazán, 3 chalet 3- Boadilla del Monte- Madrid	Nº Colegiado 402.133	ELABORADO POR: R. SANTOS - 20-06-2023 - Vº Bº: R. ESTEBAN

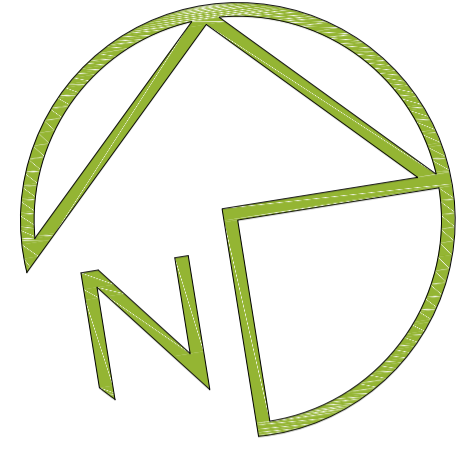

PARCELA 15-TIPO I

PARCELA 16-TIPO II

PARCELA 17-TIPO II

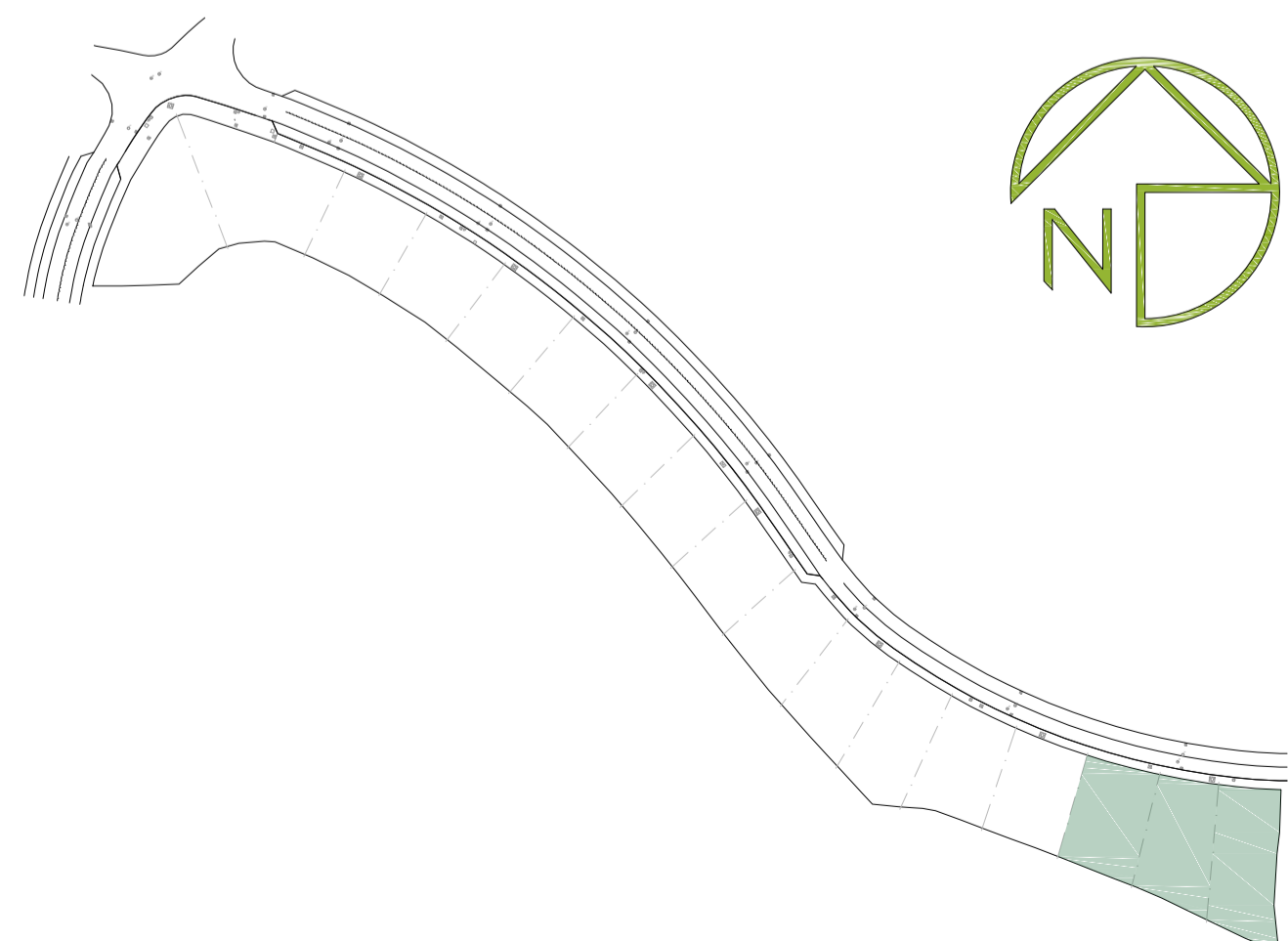

CORPORACION DEL PROMOTOR INVERSIONES BRASAL SGLLO XXI David Rabinovich Muchnik	ARQUITECTO REDACTOR  R. ESTEBAN	INGENIERO PROYECTO EMISOR 17 VIVIENDAS UNIFAMILIARES AISLADAS Y PISCINAS DE RECREO PROPIEDAD INVERSIONES BRASAL SGLLO XXI David Rabinovich Muchnik
PARC-5 SUP-T04 "SANTA MARIA" C/ PERU ESTEPONA - MALAGA	ESTUDIO vive ESTUDIO ARQUITECTURA Roberto Esteban Barbado C/ Alvaro de Bazán, 3 chalet 3- Boadilla del Monte- Madrid	DESIGNACION PARCELAS 15, 16 Y 17 PLANTA PRIMERA PLANO DE PARCELA Nº DE PLANO P.012-PP Parcelas 15, 16 Y 17 ESCALA: 1/100
ELABORADO POR: R. SANTOS 20-06-2023 Vº Bº: R. ESTEBAN		

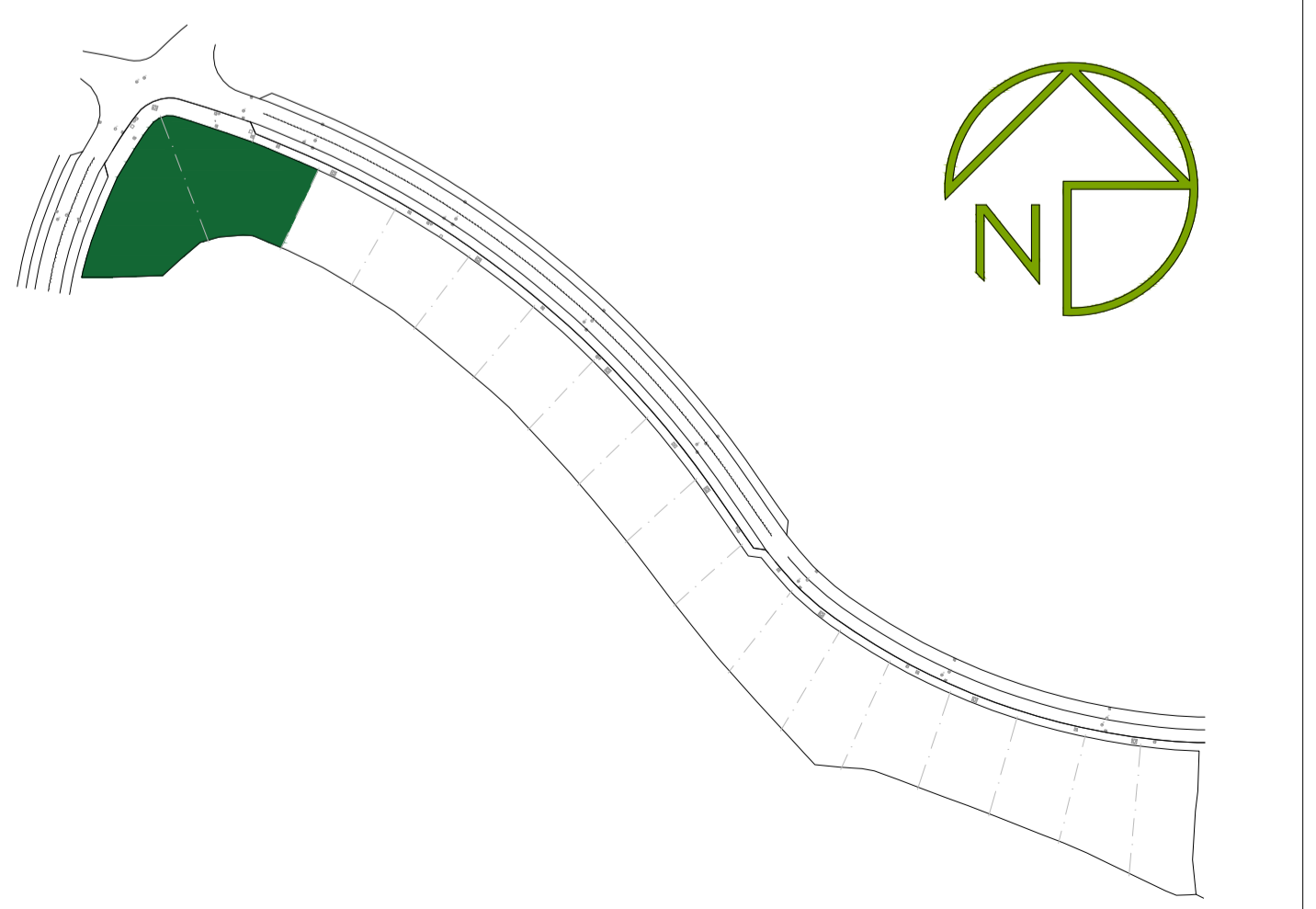
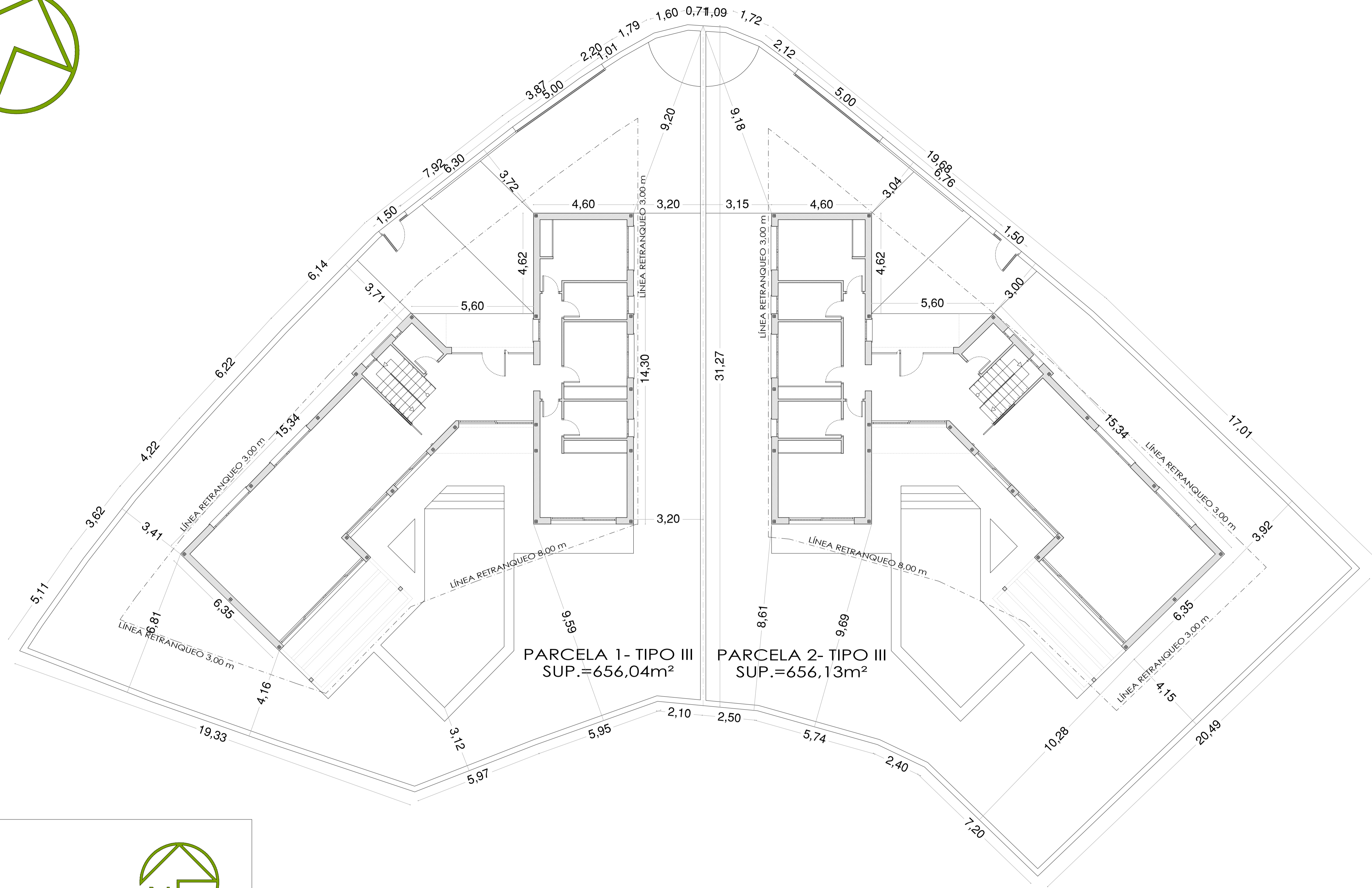

CORPORACIÓN DEL PROMOTOR INVERSIONES BRASAL, S.L. (S. XXI) David Rabinovich Muchnik	ARQUITECTO REDACTOR R. ESTEBAN	INCORPORACIÓN PROYECTO/EMISOR 17 VIVIENDAS UNIFAMILIARES AISLADAS Y PISCINAS DE RECREO PROPIEDAD INVERSIONES BRASAL, S.L. (S. XXI) David Rabinovich Muchnik
PARCELA SUP-T04 "SANTA MARÍA" C/ PERU ESTEPONA - MÁLAGA ESTUDIO ARCHITECTURA vivve ESTUDIO ARCHITECTURA Arquitecto: Roberto Esteban Barbado C/ Álvaro de Bazán, 3 chalet 3- Boadilla del Monte- Madrid N° Colegiado 402.133	DESIGNACIÓN PARCELAS 1 Y 2 PLANO DE PARCELA IMPLANTACIÓN PLANTA BAJA Nº DE PLANO IM.01-PB Parcelas 1 Y 2 ESCALA: 1/100	ELABORADO POR: R. ESTEBAN 20-06-2023 Vº Bº: R. ESTEBAN

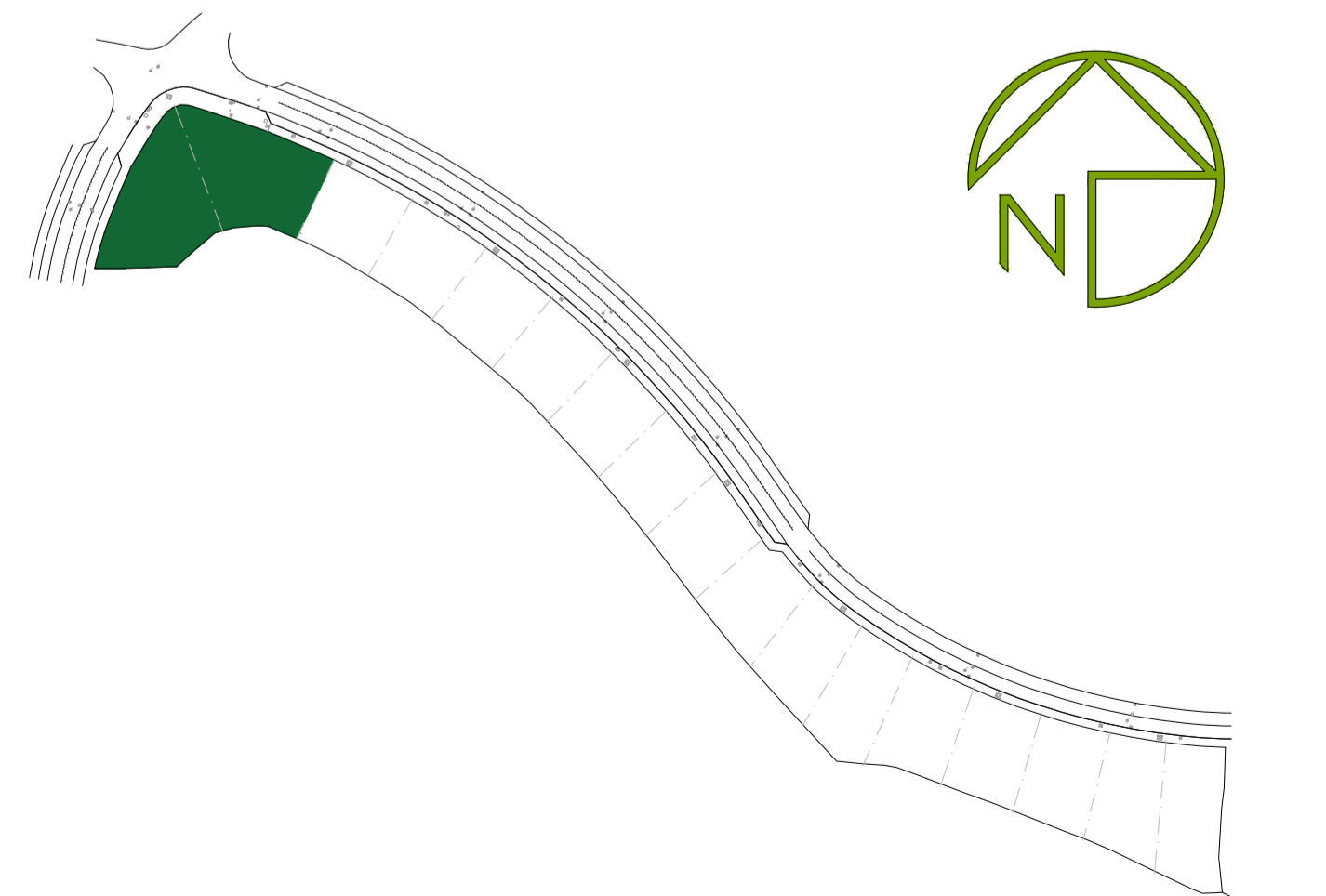
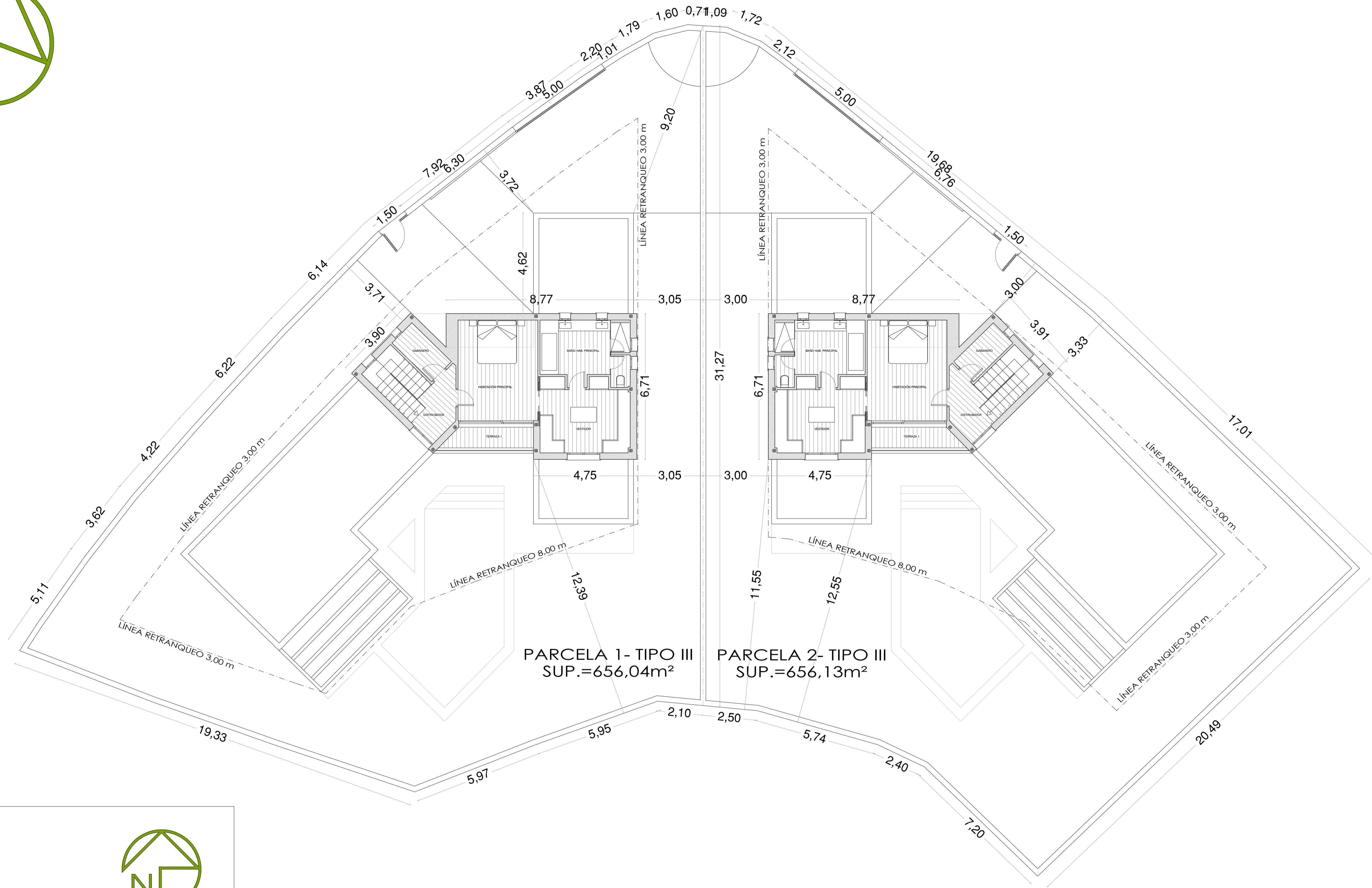

CORPORACIÓN DEL PROMOTOR INVERSIONES BRASAL, S.L. (S. XXI) David Rabinovich Muchnik	ARQUITECTO REDACTOR R. ESTEBAN	INCORPORACIÓN PROYECTO EMISOR 17 VIVIENDAS UNIFAMILIARES AISLADAS Y PISCINAS DE RECREO PROPIEDAD INVERSIONES BRASAL, S.L. (S. XXI) David Rabinovich Muchnik
PARCELA SUP-T04 "SANTA MARÍA" C/ PERU ESTEPONA - MÁLAGA ESTUDIO ARCHITECTURA ESTUDIO ARCHITECTURA ROBERTO ESTEBAN BARBUDO C/ Álvaro de Bazán, 3 chalet 3- Boadilla del Monte- Madrid	DESIGNACIÓN PARCELAS 1 Y 2 PLANO DE PARCELA IMPLANTACIÓN PLANTA PRIMERA Nº DE PLANO IM.02-PP Parcelas 1 Y 2 ESCALA: 1/100	ELABORADO POR: N. SANTOS 20-06-2023 Vº Bº R. ESTEBAN

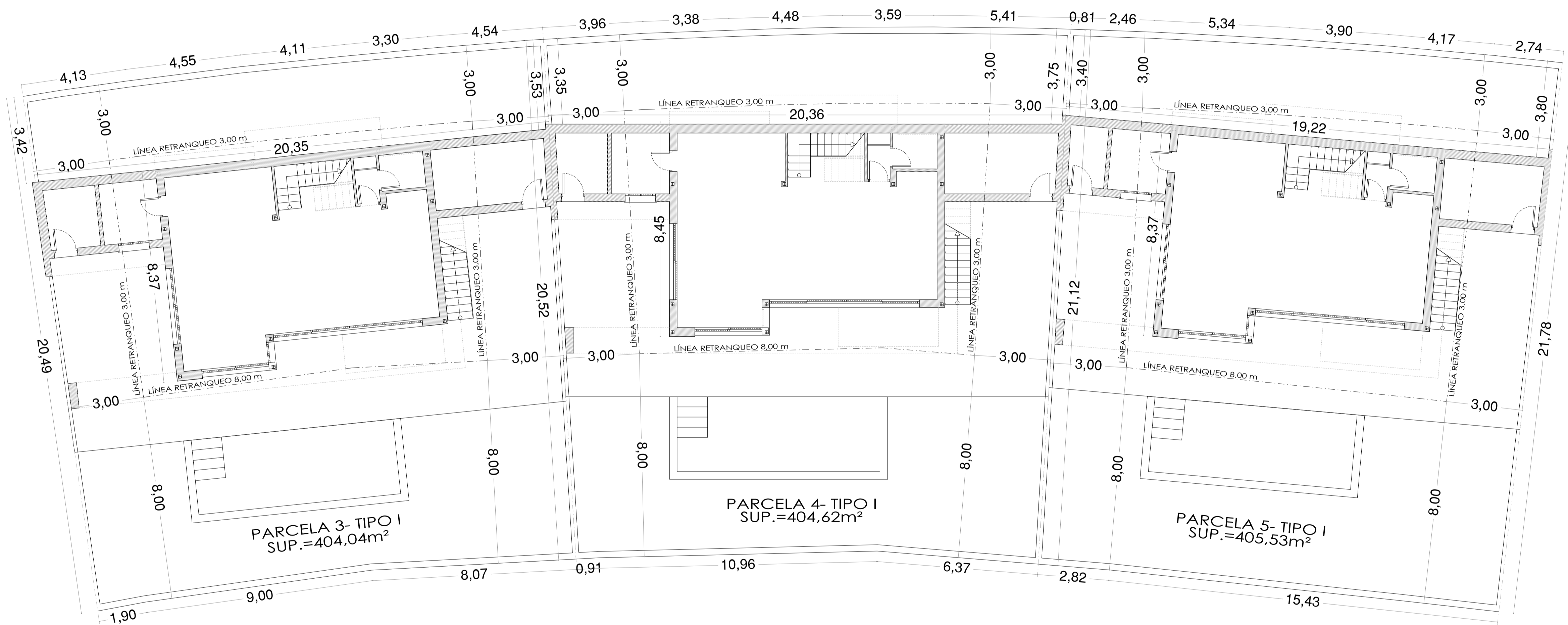

CORPORACIÓN DEL PROMOTOR INVERSIONES BRASAL, S.L. (S. XXI) David Rabinovich Muchnik	ARQUITECTO REDACTOR  D. ESTEBAN	INCORPORACIÓN PROYECTO/EMISIÓN 17 VIVIENDAS UNIFAMILIARES AISLADAS Y PISCINAS DE RECREO	PROPIEDAD INVERSIONES BRASAL, S.L. (S. XXI) David Rabinovich Muchnik
PARCELA SUP-T04 "SANTA MARÍA" C/ PERU ESTEPOÑA - MÁLAGA	ESTUDIO vive ESTUDIO ARQUITECTURA	DESIGNACIÓN PARCELAS 3, 4 Y 5 PLANO DE PARCELA IMPLANTACIÓN PLANTA BAJA	Nº DE PLANO IM.03-PB Parcelas 3, 4 Y 5 ESCALA: 1/100
ARQUITECTO Roberto Esteban Barbado C/ Álvaro de Bazán, 3 chalet 3- Boadilla del Monte- Madrid	Nº Colegiado 402.133	ELABORADO POR: N. SANTOS 20-06-2023	Vº Bº: D. ESTEBAN

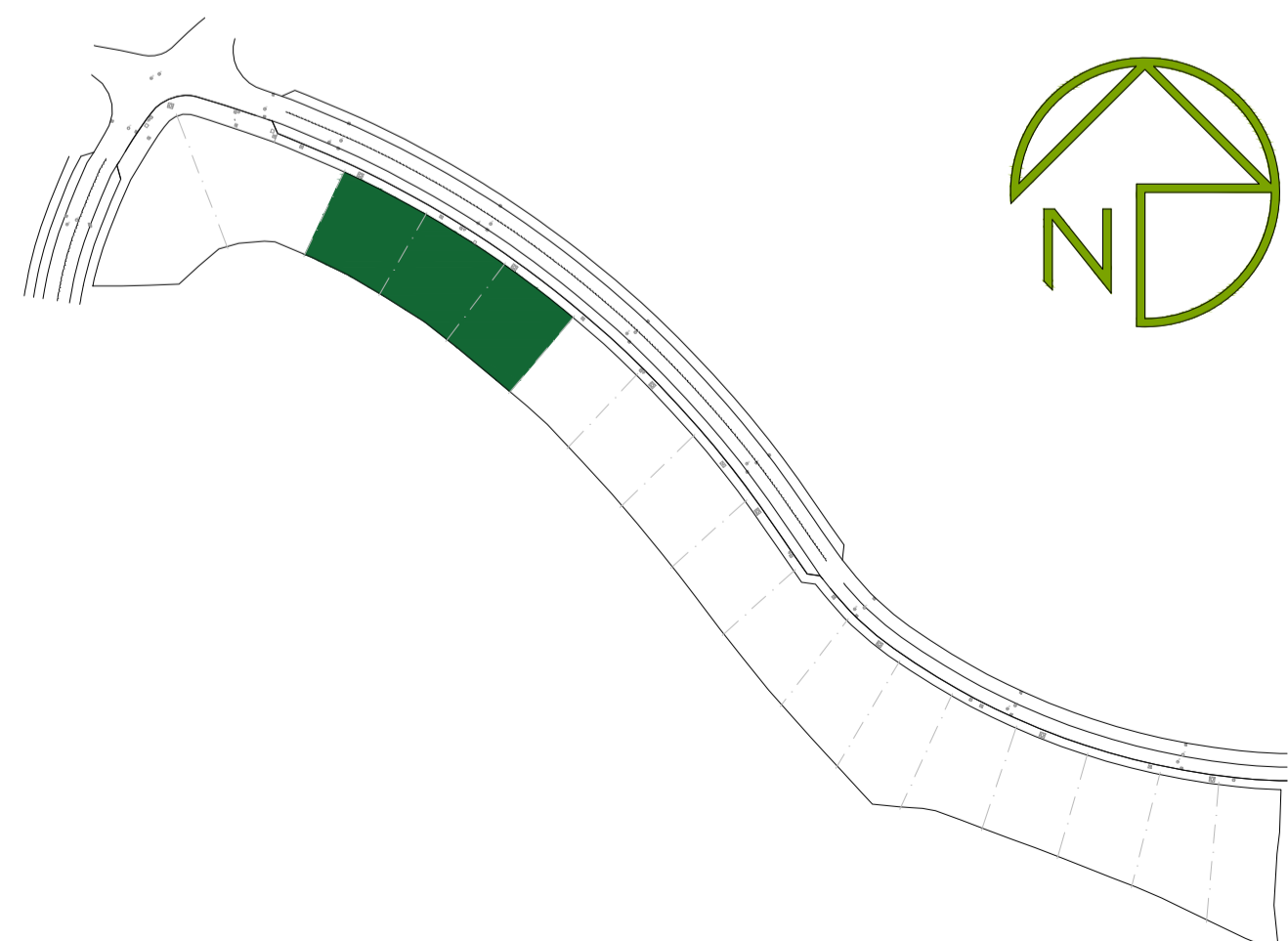
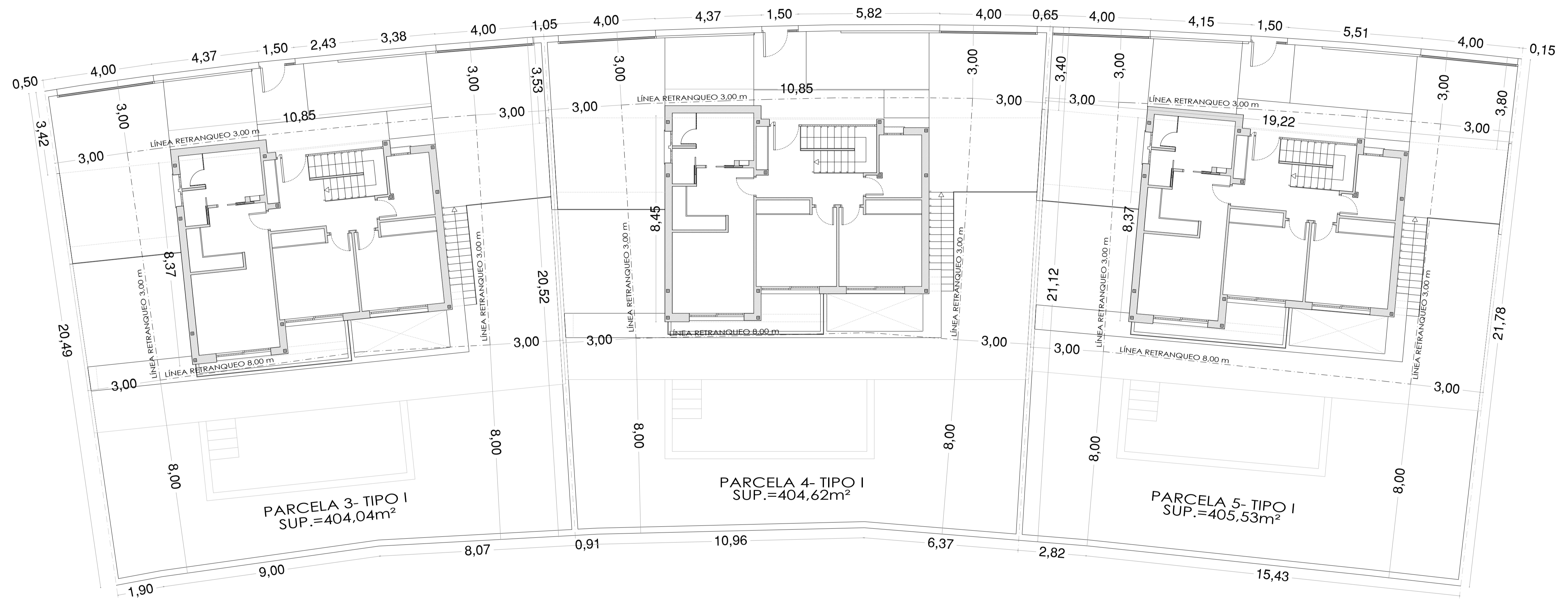

CORPORACIÓN DEL PROMOTOR INVERSIONES BRASAL, S.L. (SRL) XXXI ESTEPONA - MÁLAGA	ARQUITECTO REDACTOR  D. ESTEBAN	INCORPORACIÓN PROYECTO EMISOR 17 VIVIENDAS UNIFAMILIARES AISLADAS Y PISCINAS DE RECREO	PROPIEDAD INVERSIONES BRASAL, S.L. (SRL) XXXI David Rabenovich Muchnik
PARCELA 3 SUP-T04 "SANTA MARÍA" C/ PERU ESTEPONA - MÁLAGA	ESTUDIO vive ESTUDIO ARQUITECTURA	DESIGNACIÓN PARCELAS 3, 4 Y 5 PLANO DE PARCELAS IMPLANTACIÓN PLANTA PRIMERA	Nº DE PLANO IM.04-PP
ARQUITECTO Roberto Esteban Barbado C/ Álvaro de Bazán, 3 chalet 3- Boadilla del Monte- Madrid	Nº Colegiado 402.133	ESCALA: Parcelas 3, 4 Y 5 1/100	ELABORADO POR: N. SANTOS 20-06-2023 Vº Bº: R. ESTEBAN

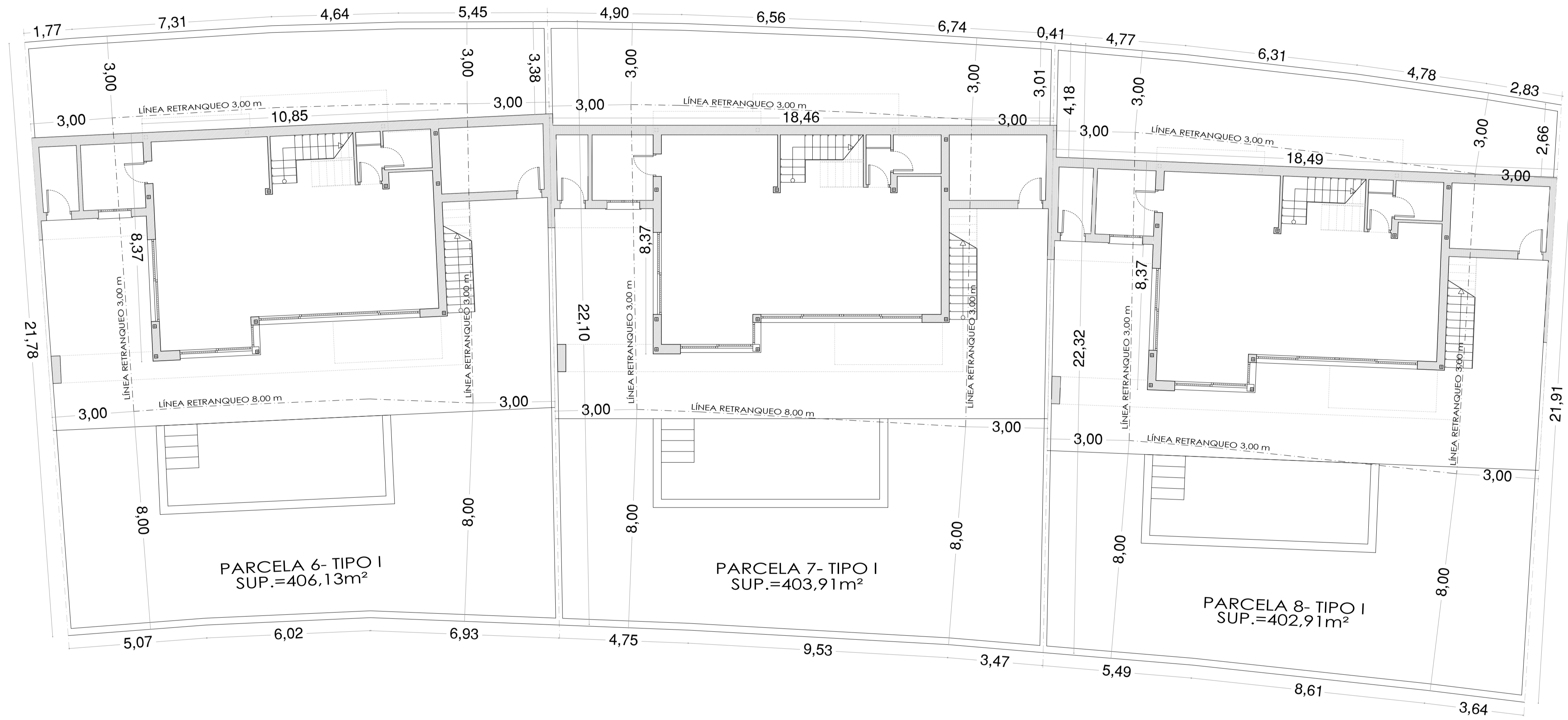
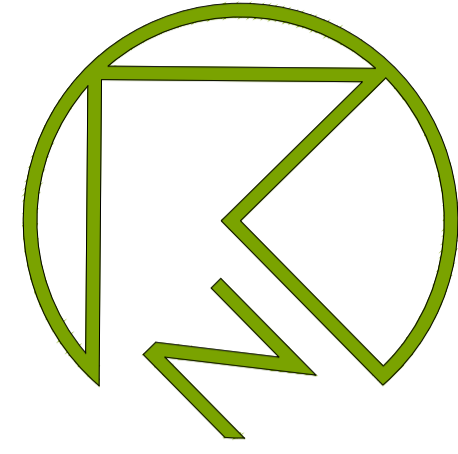

CONDOMINIO DEL PROMOTOR INVERSIONES BRASAL, S.L. (S.L. XXI) David Rabinovich Muchnik	ARQUITECTO REDACTOR  D. ESTEBAN	DESCRIPCIÓN DEL PROYECTO/EMISOR 17 VIVIENDAS UNIFAMILIARES AISLADAS Y PISCINAS DE RECREO	PROPIEDAD INVERSIONES BRASAL, S.L. (S.L. XXI) David Rabinovich Muchnik
PARCELA SUP-T04 "SANTA MARÍA" C/ PERU ESTEPONA - MÁLAGA	vive ESTUDIO ARQUITECTURA	DESIGNACIÓN PARCELAS 6, 7 Y 8 PLANO DE PARCELA IMPLANTACIÓN PLANTA BAJA	Nº DE PLANO IM.05-PB Parcelas 6, 7 Y 8 ESCALA: 1/100
ARQUITECTO Roberto Esteban Barbado C/ Álvaro de Bazán, 3 chalet 3- Boadilla del Monte- Madrid	Nº Colegiado 402.133	ELABORADO POR: N. SANTOS 20-06-2023	Vº Bº: D. ESTEBAN

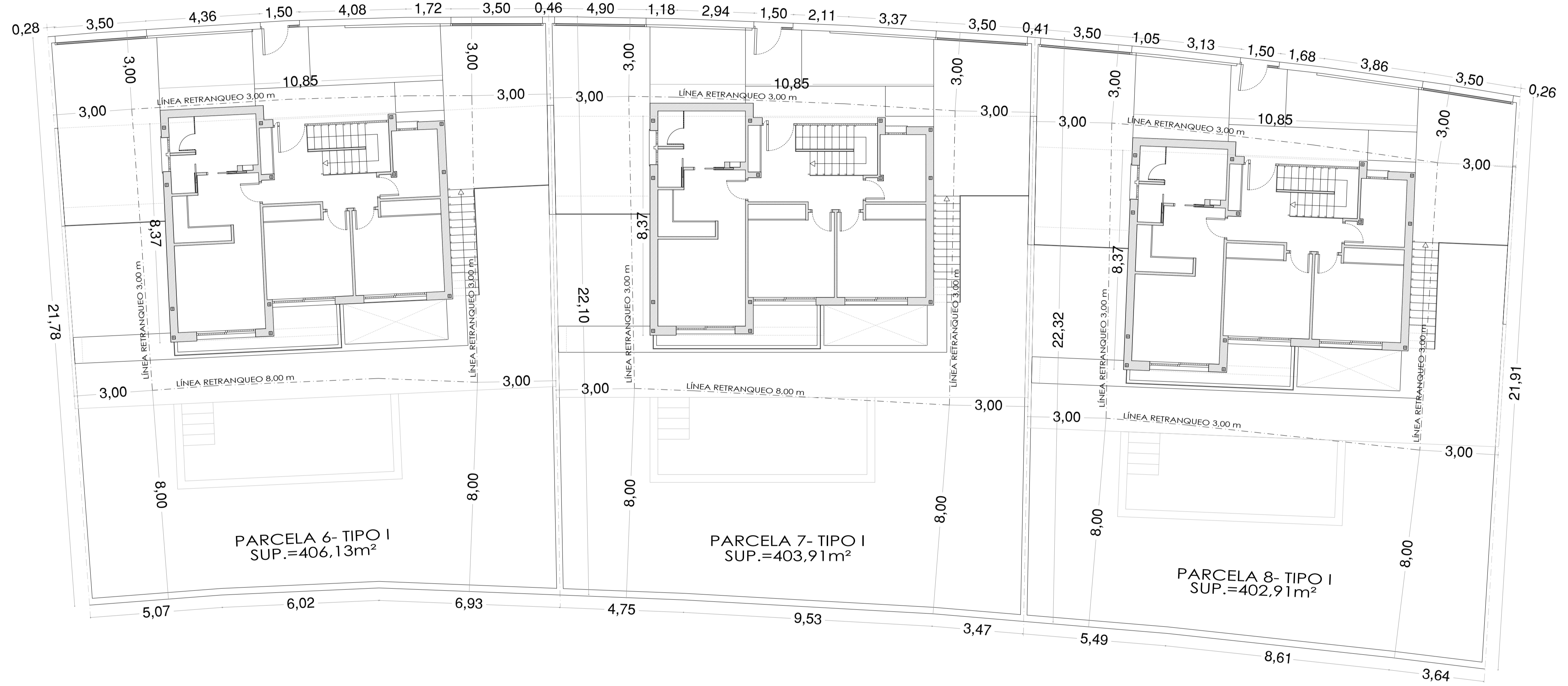
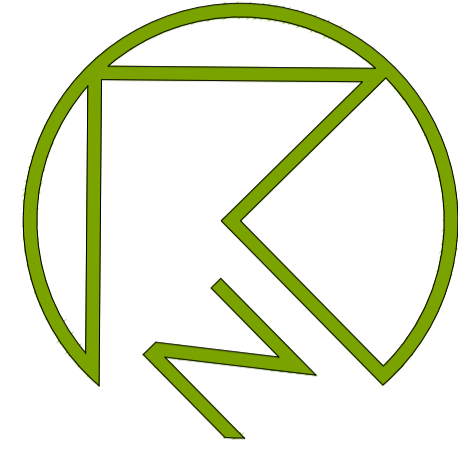

CORPORACIÓN DEL PROMOTOR INVERSIONES BRASL, S.L. (S.L. XXI) David Rabinovich Muchnik	ARQUITECTO REDACTOR  R. ESTEBAN	INCORPORACIÓN PROYECTO EMISOR 17 VIVIENDAS UNIFAMILIARES AISLADAS Y PISCINAS DE RECREO	PROPIEDAD INVERSIONES BRASL, S.L. (S.L. XXI) David Rabinovich Muchnik
PARCELA SUP-T04 "SANTA MARIA" C/ PERU ESTEPONA - MALAGA	vive ESTUDIO ARQUITECTURA	DESIGNACIÓN PARCELAS 6, 7 Y 8 PLANO DE PARCELAS IMPLANTACIÓN PLANTA PRIMERA	Nº DE PLANO IM.06-PP Parcelas 6, 7 Y 8 ESCALA: 1/100
ARQUITECTO Roberto Esteban Barbado C/ Álvaro de Bazán, 3 chalet 3- Boadilla del Monte- Madrid	Nº Colegiado 402.133	DIBUJADO POR: N. SANTOS 20-06-2023	Vº Bº: R. ESTEBAN

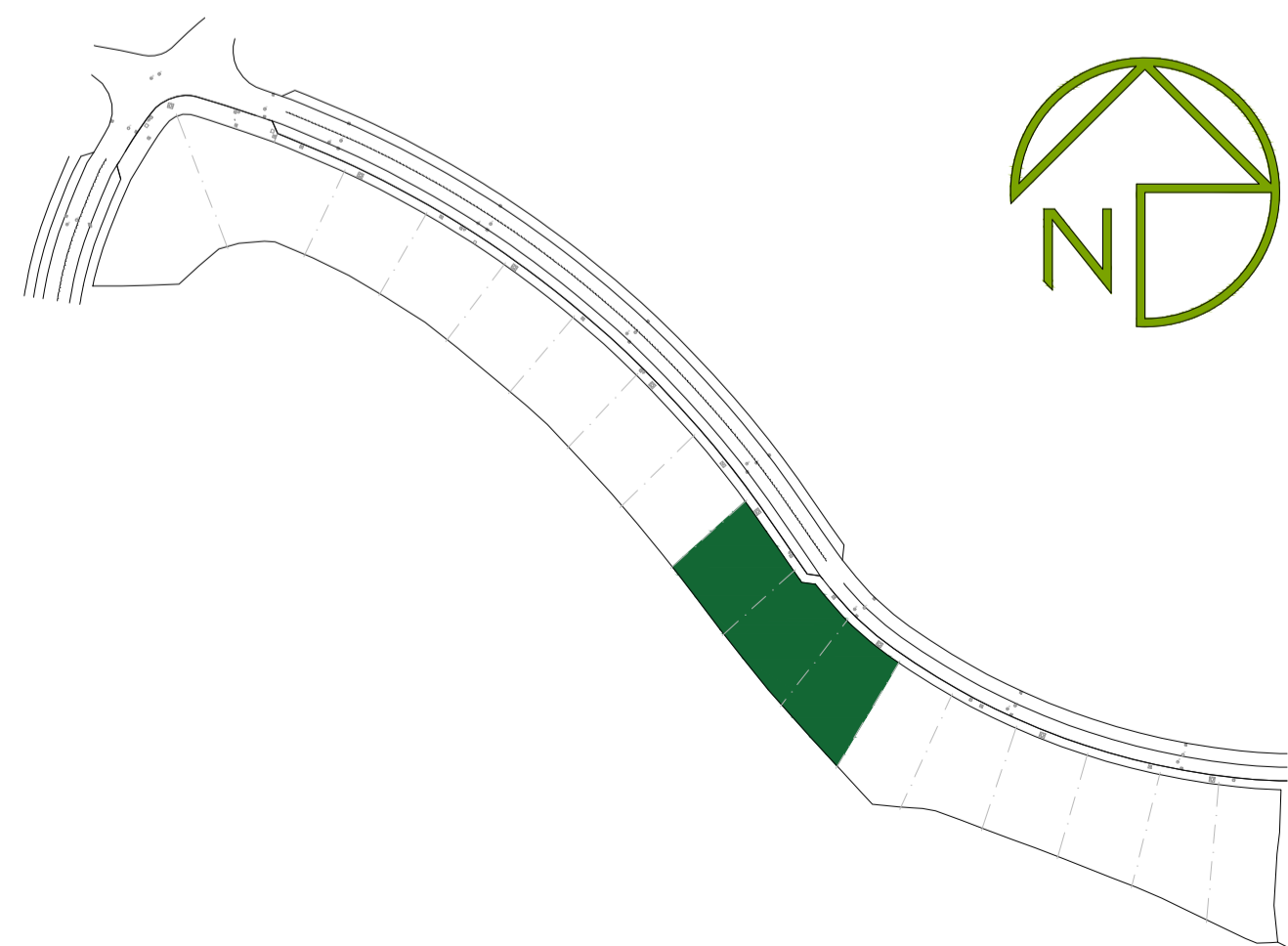
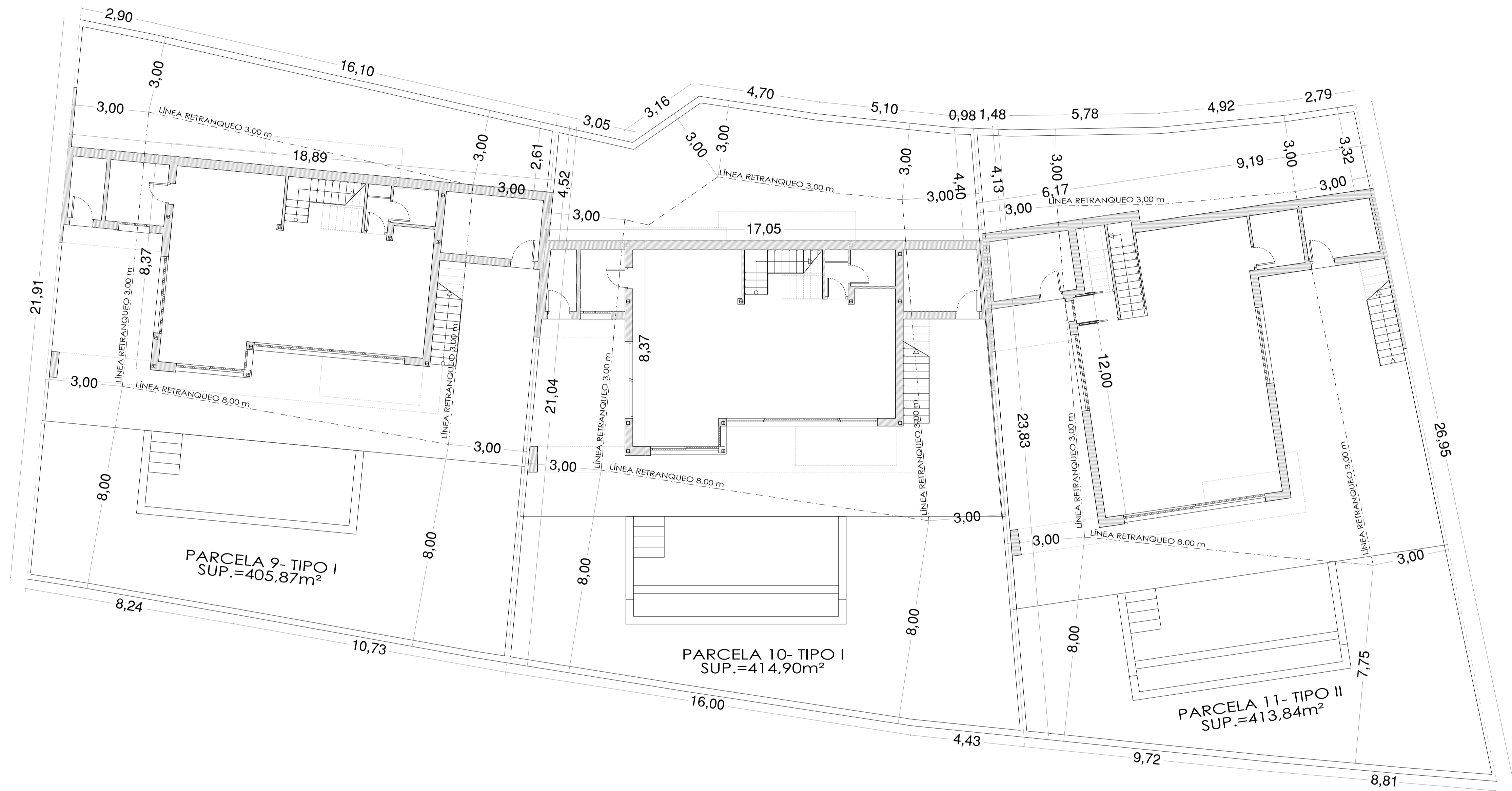
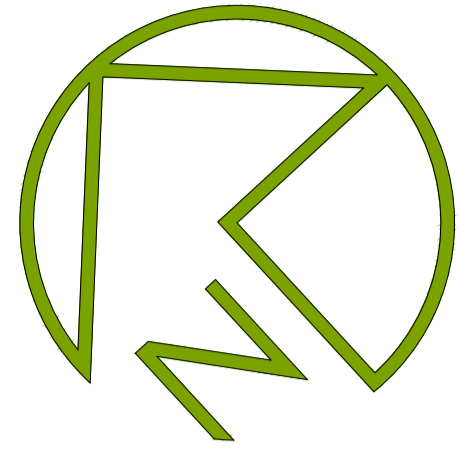

CORPORACIÓN DEL PROMOTOR INVERSIONES BRASOL S.L. (S.L. XXI) David Rabenovich Muchnik	ARQUITECTO REDACTOR  D. ESTEBAN	INICIATIVA DEL PROYECTO/EMPUSQUE 17 VIVIENDAS UNIFAMILIARES AISLADAS Y PISCINAS DE RECREO	PROPIEDAD INVERSIONES BRASOL S.L. (S.L. XXI) David Rabenovich Muchnik
PARCELA SUP-T04 "SANTA MARIA" C/ PERU ESTEPONA - MALAGA		DESIGNACION PARCELAS 9, 10 Y 11 PLANO DE PARCELA IMPLANTACION PLANTA BAJA	Nº DE PLANO IM.07-PB Parcelas 9, 10 Y 11 ESCALA: 1/100
ARQUITECTO Roberto Esteban Barbado C/ Alvaro de Bazán, 3 chalet 3- Boadilla del Monte- Madrid	Nº Colegiado 452.133	DIBUJADO POR: N. SANTOS 20-06-2023	Vº Bº: R. ESTEBAN

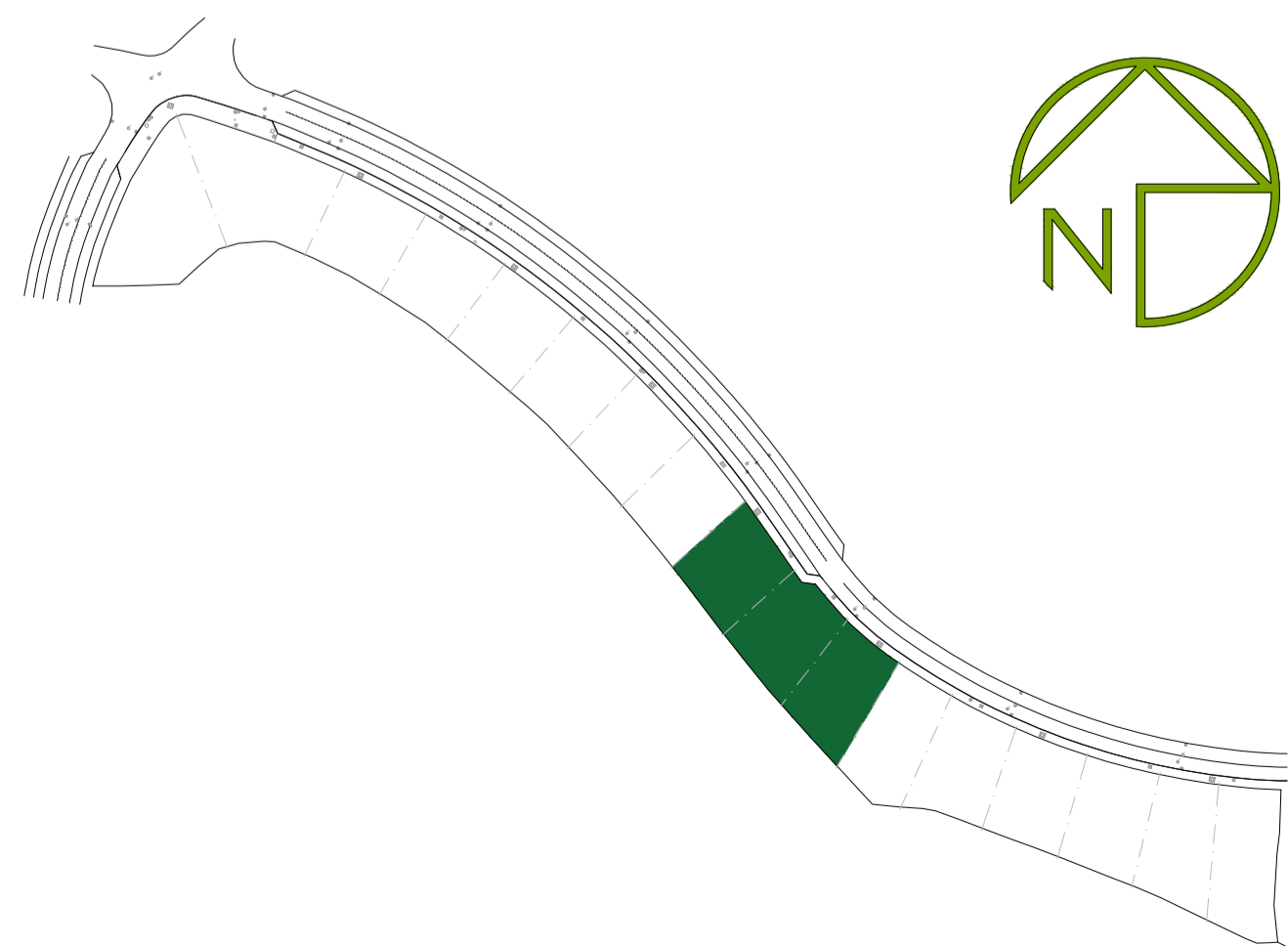
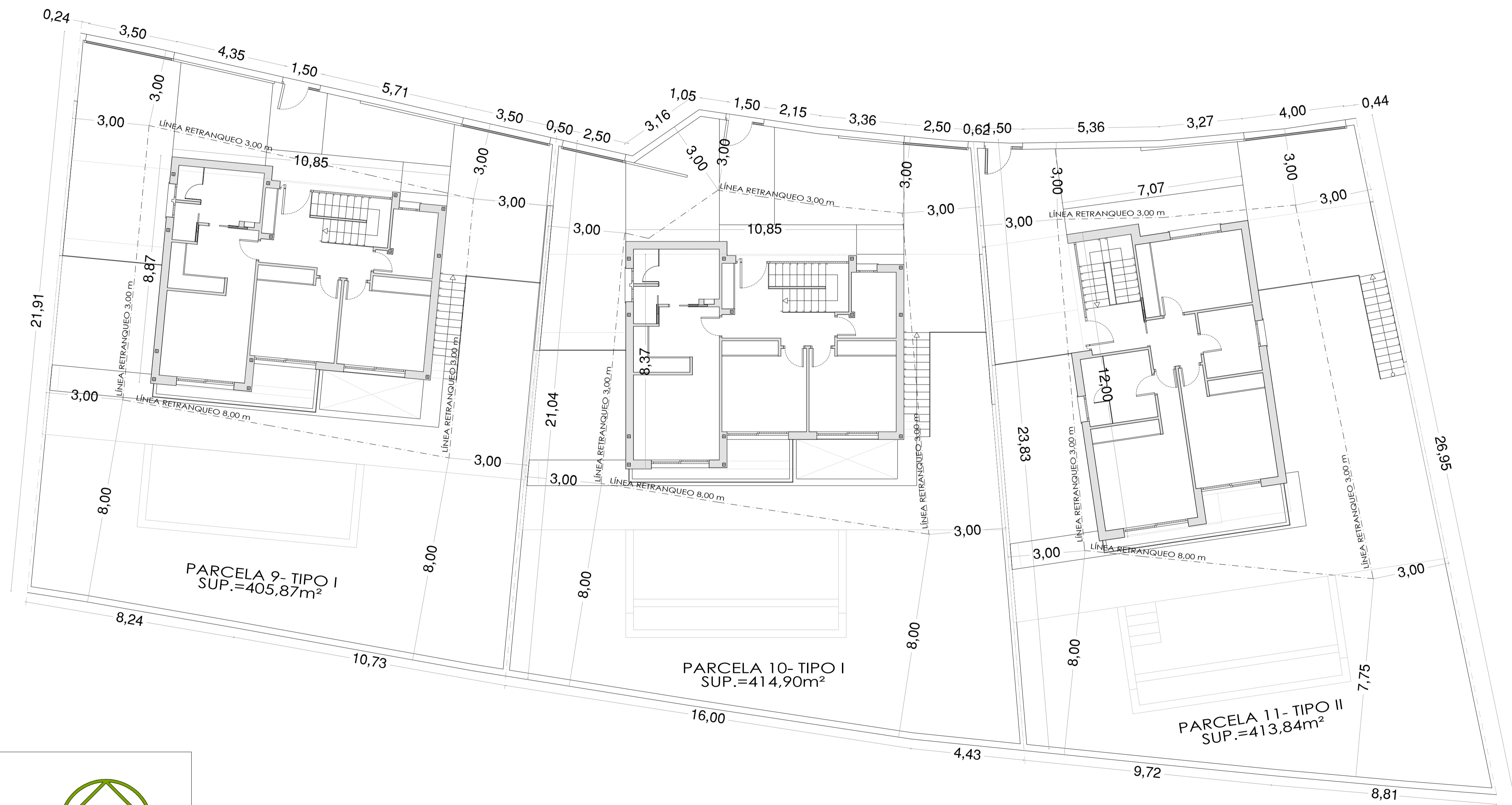

CORPORACIÓN DEL PROMOTOR INVERSIONES BRASAL, S.L. (S. XXI) David Rabinovich Muchnik	ARQUITECTO REDACTOR  D. ESTEBAN	INICIATIVA PROYECTO EMPRESARIAL 17 VIVIENDAS UNIFAMILIARES AISLADAS Y PISCINAS DE RECREO	PROPIEDAD INVERSIONES BRASAL, S.L. (S. XXI) David Rabinovich Muchnik
PARCELA SUP-T04 "SANTA MARIA" C/ PERU ESTEPONA - MALAGA		DESIGNACION PARCELAS 9, 10 Y 11 PLANO DE PARCELAS IMPLANTACION PLANTA PRIMERA	Nº DE PLANO IM.08-PP Parcelas 9, 10 Y 11 ESCALA: 1/100
ARQUITECTO Roberto Esteban Barbado C/ Alvaro de Bazán, 3 chalet 3- Boadilla del Monte- Madrid	Nº Colegiado 402.133	ELABORADO POR: N. SANTOS 20-06-2023	Vº Bº: D. ESTEBAN

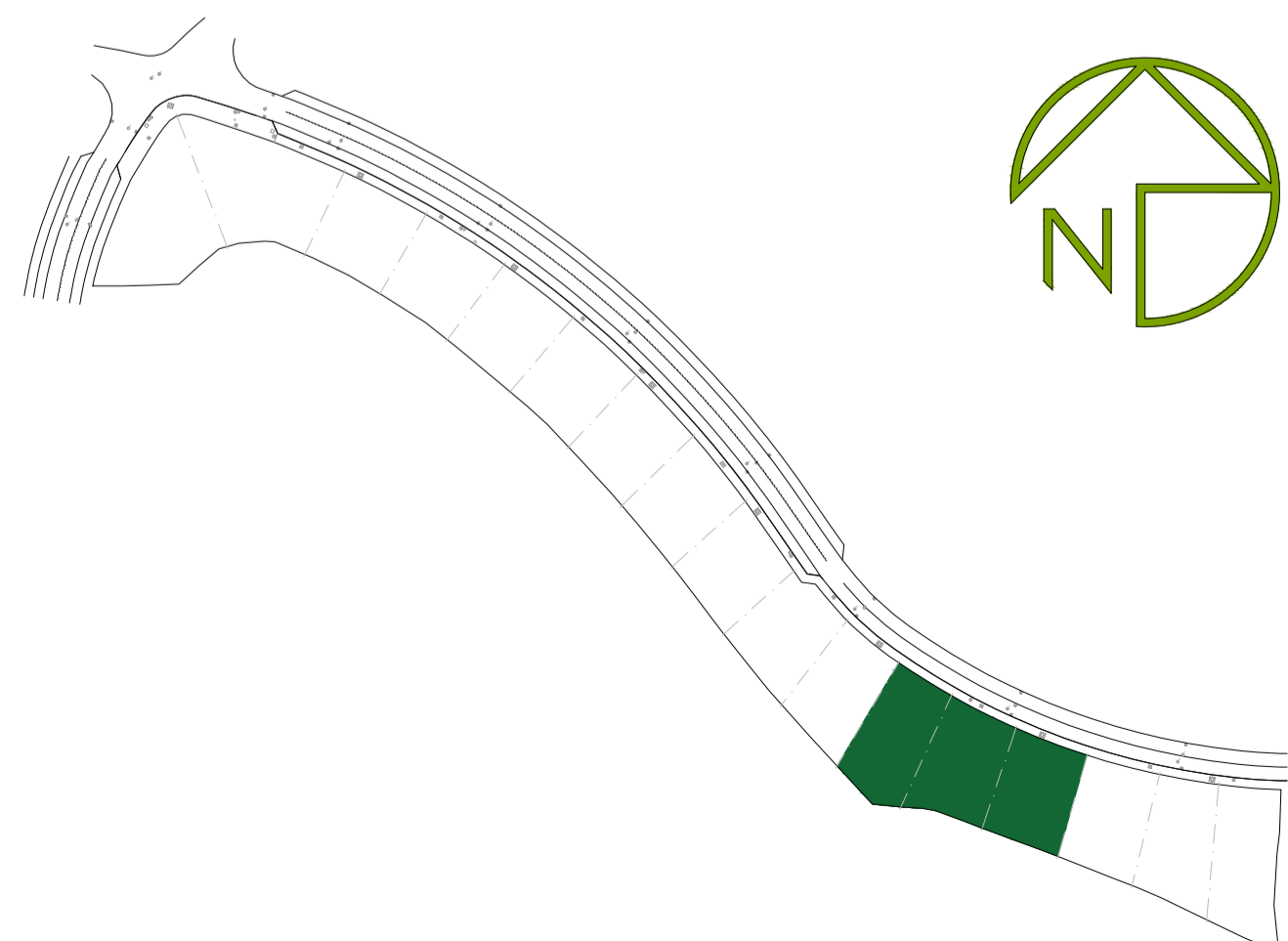
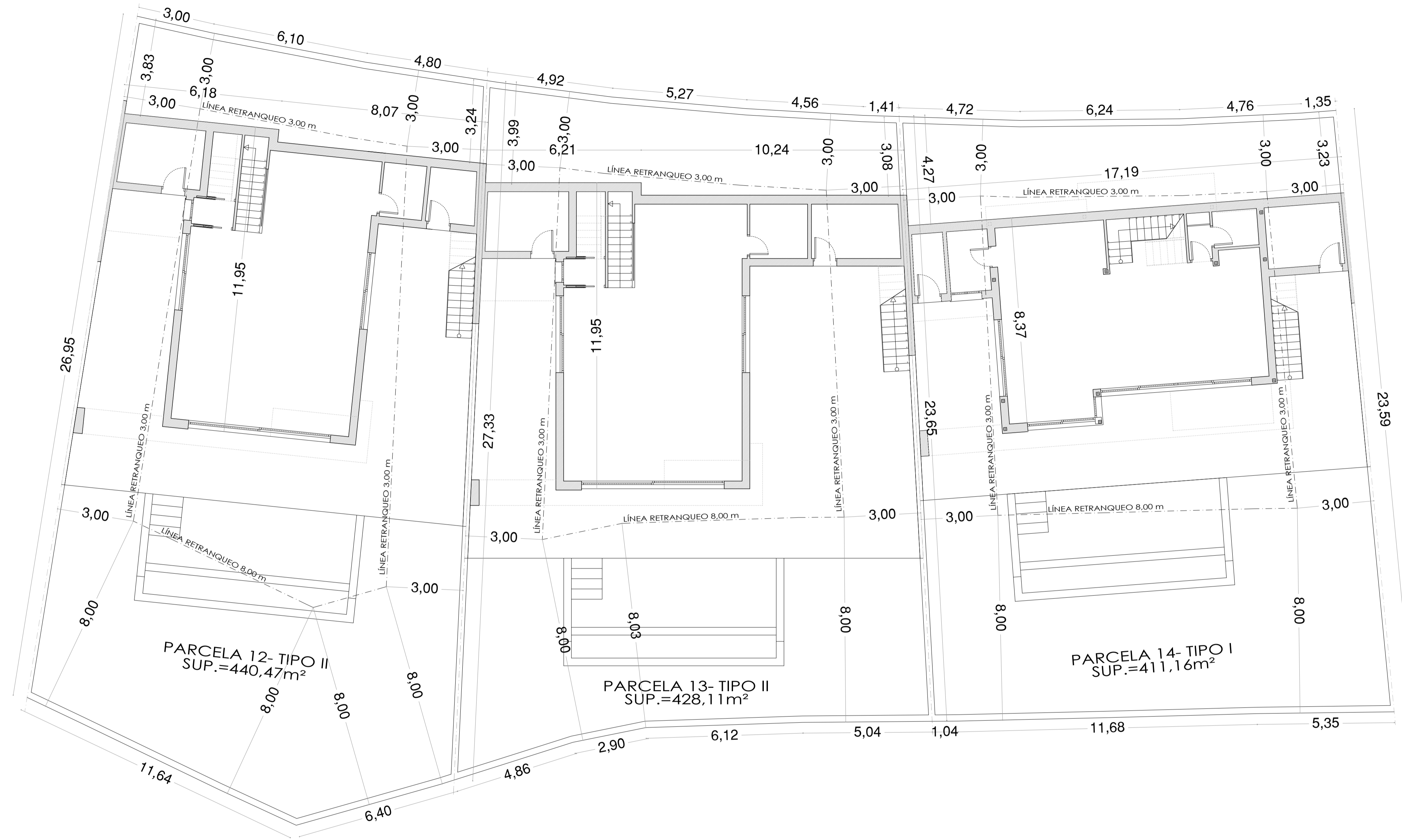
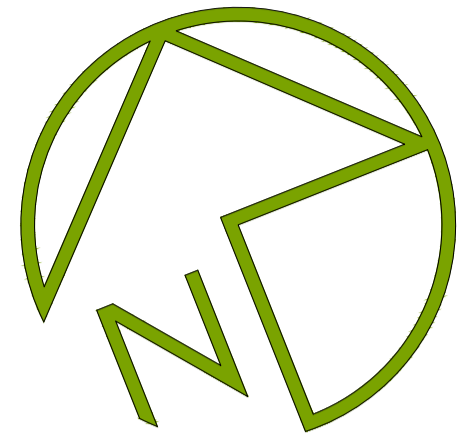

CORPORACIÓN DEL PROMOTOR INVERSIONES BRASL, S.L. (S.L. XXI) David Rabinovich Muchnik	ARQUITECTO REDACTOR  R. ESTEBAN	DESCRIPCIÓN DEL PROYECTO/EMISOR 17 VIVIENDAS UNIFAMILIARES AISLADAS Y PISCINAS DE RECREO PROPIEDAD INVERSIONES BRASL, S.L. (S.L. XXI) David Rabinovich Muchnik
PARCELA SUP-T04 "SANTA MARIA" C/ PERU ESTEPONA - MALAGA	ESTUDIO ARQUITECTURA vive ESTUDIO ARQUITECTURA Roberto Esteban Barbado C/ Álvaro de Bazán, 3 chalet 3- Boadilla del Monte- Madrid	DESIGNACIÓN PARCELAS 12, 13 Y 14 PLANO DE PARCELA IMPLANTACIÓN PLANTA BAJA Nº DE PLANO IM.09-PB Parcelas 12, 13 Y 14 ESCALA: 1/100
ELABORADO POR: R. ESTEBAN 22-06-2023 Vº Bº R. ESTEBAN		1/100

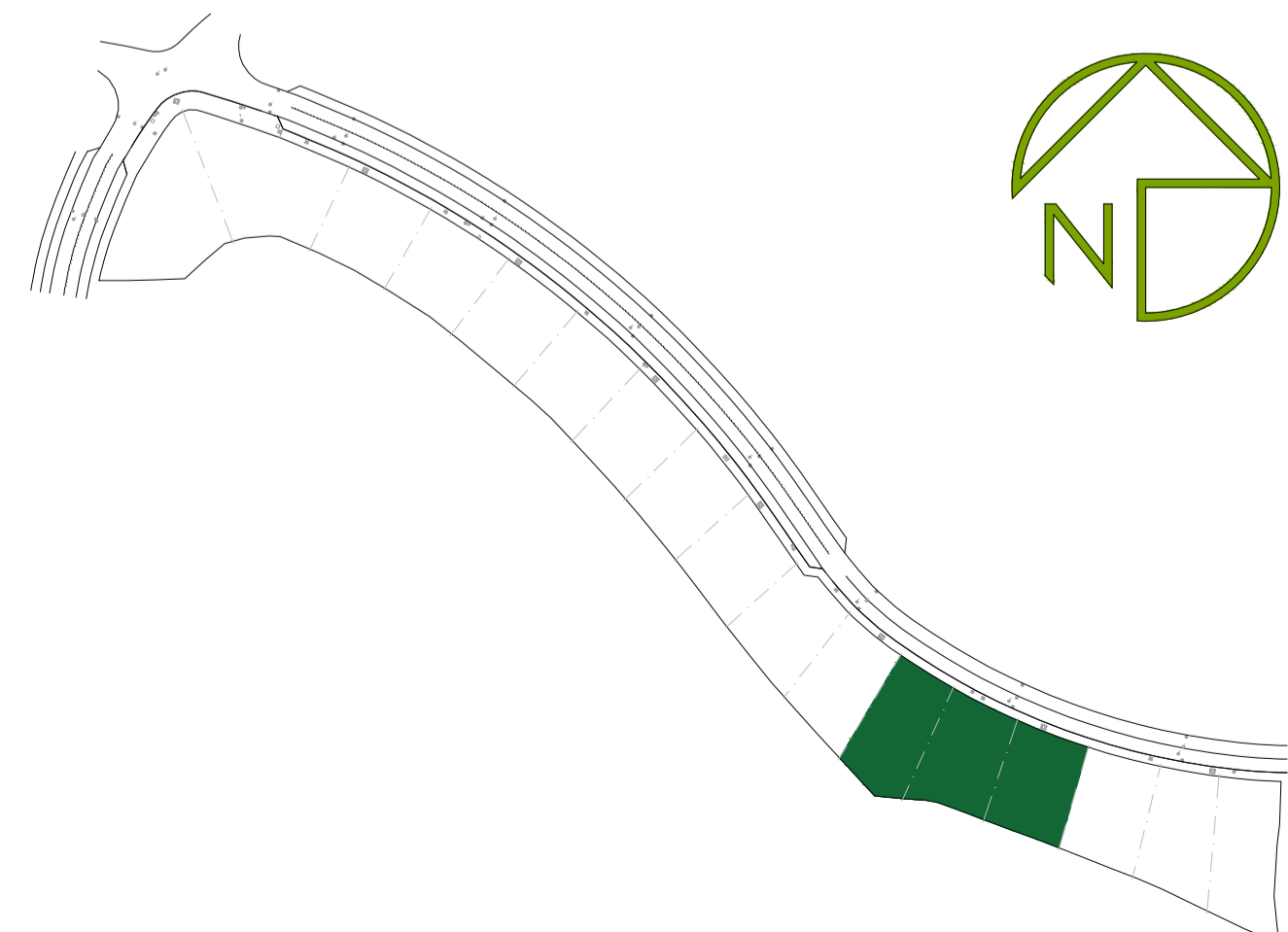
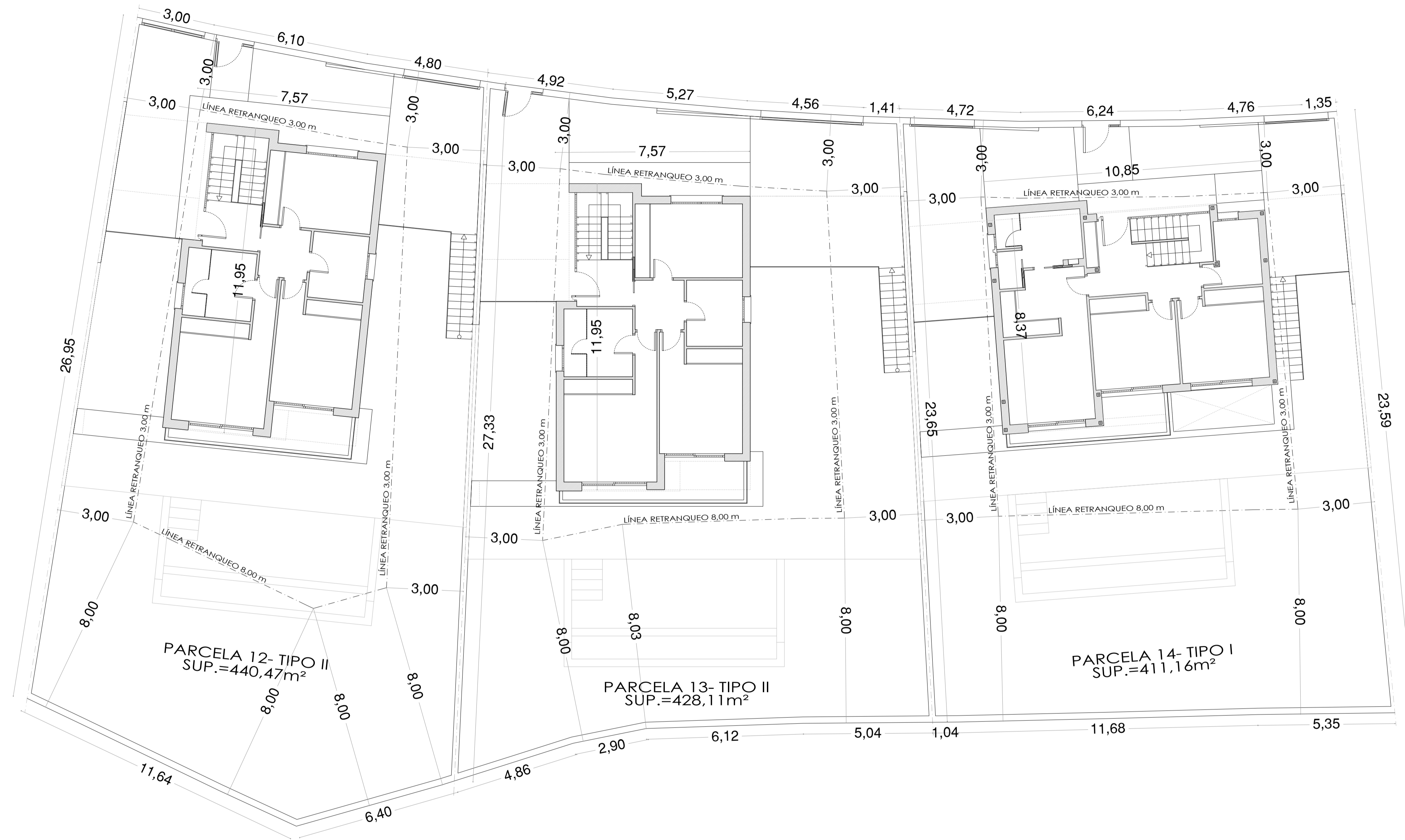
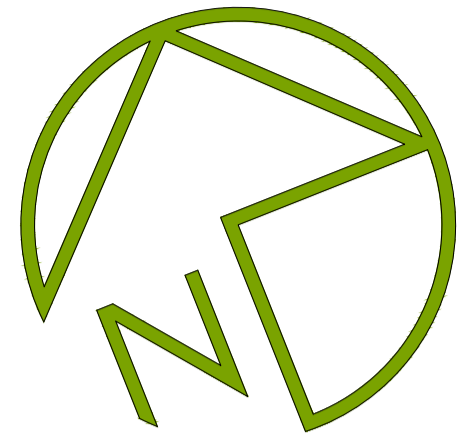

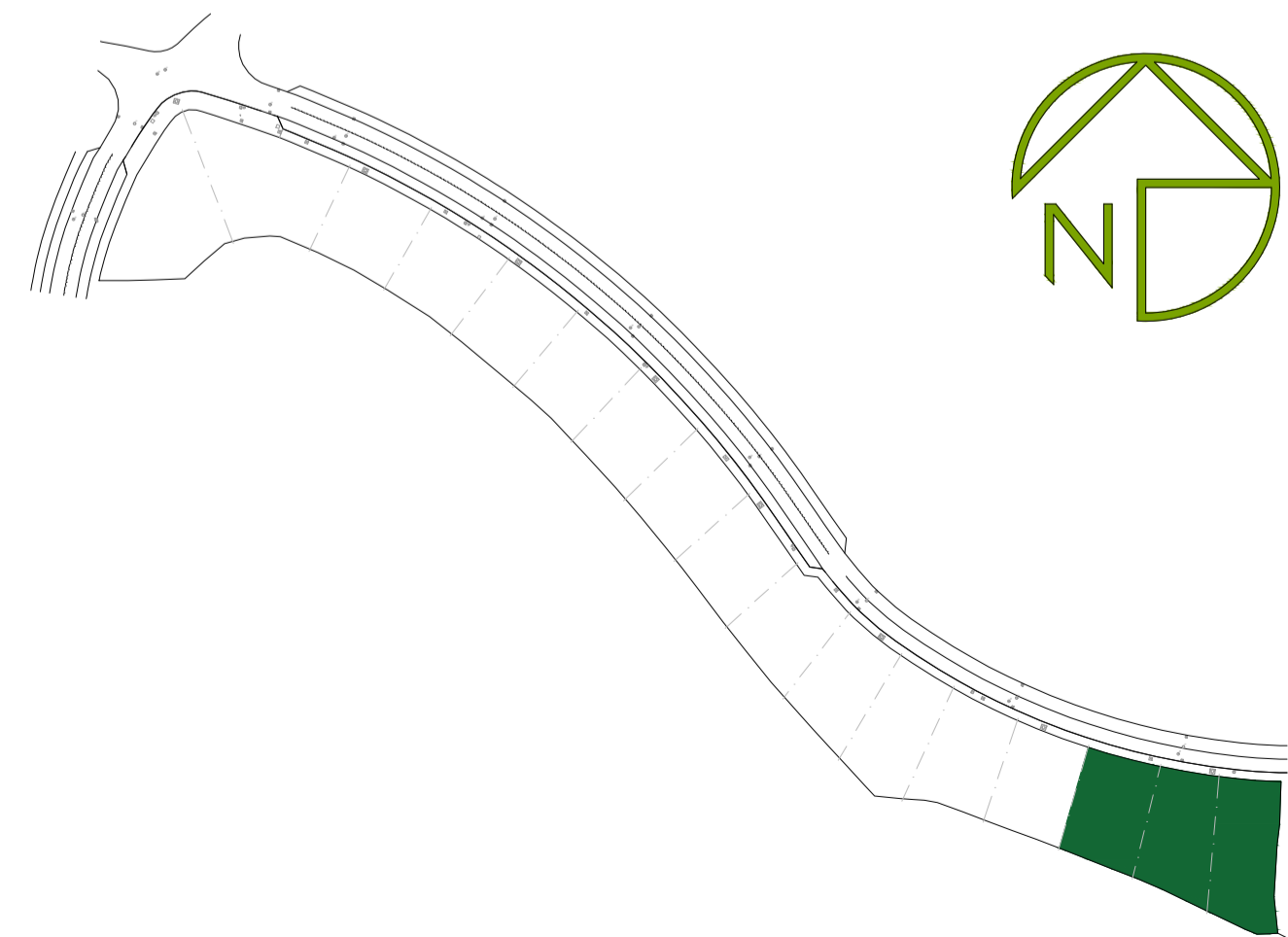

CORPORACIÓN DEL PROMOTOR INVERSIONES BRASL, S.L. (S.L. XXI) David Rabinovich Muchnik	ARQUITECTO REDACTOR  D. ESTEBAN	INICIATIVA DEL PROYECTO/EMPRESA 17 VIVIENDAS UNIFAMILIARES AISLADAS Y PISCINAS DE RECREO	PROPIEDAD INVERSIONES BRASL, S.L. (S.L. XXI) David Rabinovich Muchnik
PARCELA SUP-T04 "SANTA MARIA" C/ PERU ESTEPONA - MALAGA	ESTUDIO vive ESTUDIO ARQUITECTURA	DESIGNACION PARCELAS 12, 13 Y 14 PLANO DE PARCELAS IMPLANTACION PLANTA PRIMERA	Nº DE PLANO IM.010-PP Parcelas 12, 13 Y 14 ESCALA: 1/100
ARQUITECTO Roberto Esteban Barbado C/ Álvaro de Bazán, 3 chalet 3- Boadilla del Monte- Madrid	Nº Colegiado 402.133	ELABORADO POR: N. SANTOS 20-06-2023	Vº Bº: D. ESTEBAN

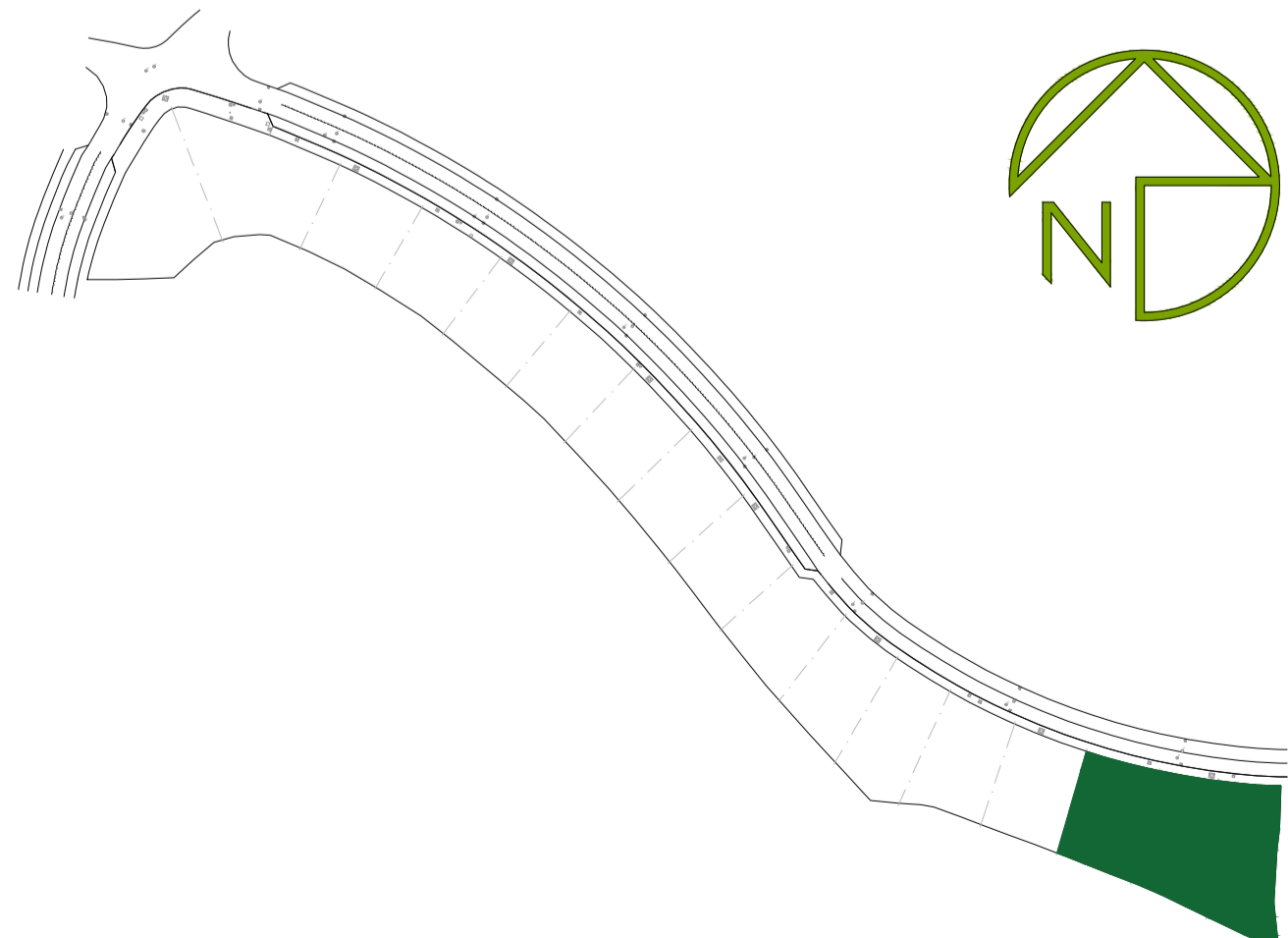
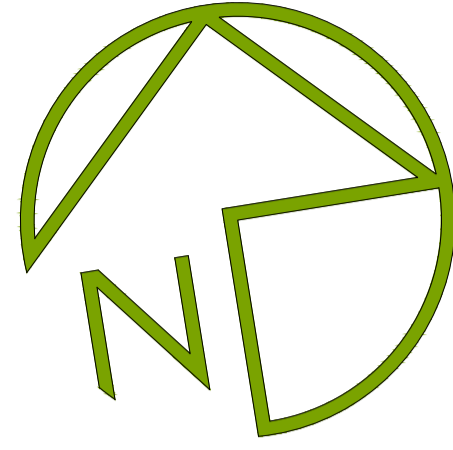

CORPORACIÓN DEL PROMOTOR INVERSIONES BRASAL, S.L. (S. XXI) David Rabenovich Muchnik	ARQUITECTO REDACTOR  R. ESTEBAN	INCORPORACIÓN PROYECTO EMISOR 17 VIVIENDAS UNIFAMILIARES AISLADAS Y PISCINAS DE RECREO PROPIEDAD INVERSIONES BRASAL, S.L. (S. XXI) David Rabenovich Muchnik
PARCELA SUP-T04 "SANTA MARIA" C/ PERU ESTEPONA - MALAGA	ESTUDIO vive ESTUDIO ARQUITECTURA ARQUITECTO Roberto Esteban Barbado C/ Alvaro de Bazán, 3 chalet 3- Boadilla del Monte- Madrid	DESIGNACIÓN PARCELAS 15, 16 Y 17 PLANO DE PARCELA IMPLANTACIÓN PLANTA BAJA Nº DE PLANO IM.011-PB Parcelas 15, 16 Y 17 ESCALA: 1/100 ELABORADO POR: R. ESTEBAN 20-06-2023 Vº Bº R. ESTEBAN

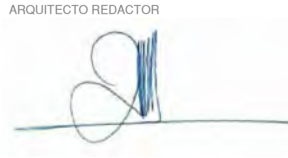

CORPORACIÓN DEL PROMOTOR <small>INVERSIONES BRASAL S.L. (S.L. XXI) David Rabenovich Muchnik</small>	ARQUITECTO REDACTOR  <small>D. ESTEBAN</small>	INCORPORACIÓN PROYECTO EMISOR 17 VIVIENDAS UNIFAMILIARES AISLADAS Y PISCINAS DE RECREO PROPIEDAD <small>INVERSIONES BRASAL S.L. (S.L. XXI) David Rabenovich Muchnik</small>
<small>PARCELAS SUP-T04 "SANTA MARIA" C/ PERU ESTEPONA - MÁLAGA</small>  <small>ARQUITECTO Roberto Esteban Barbado C/ Álvaro de Bazán, 3 chalet 3- Boadilla del Monte- Madrid</small>	DESIGNACIÓN PARCELAS 15, 16 Y 17 PLANO DE PARCELAS IMPLANTACIÓN PLANTA PRIMERA <small>Nº Colegiado 402.133</small>	Nº DE PLANO IM.012-PP <small>Parcelas 15, 16 Y 17 ESCALA: 1/100</small>