

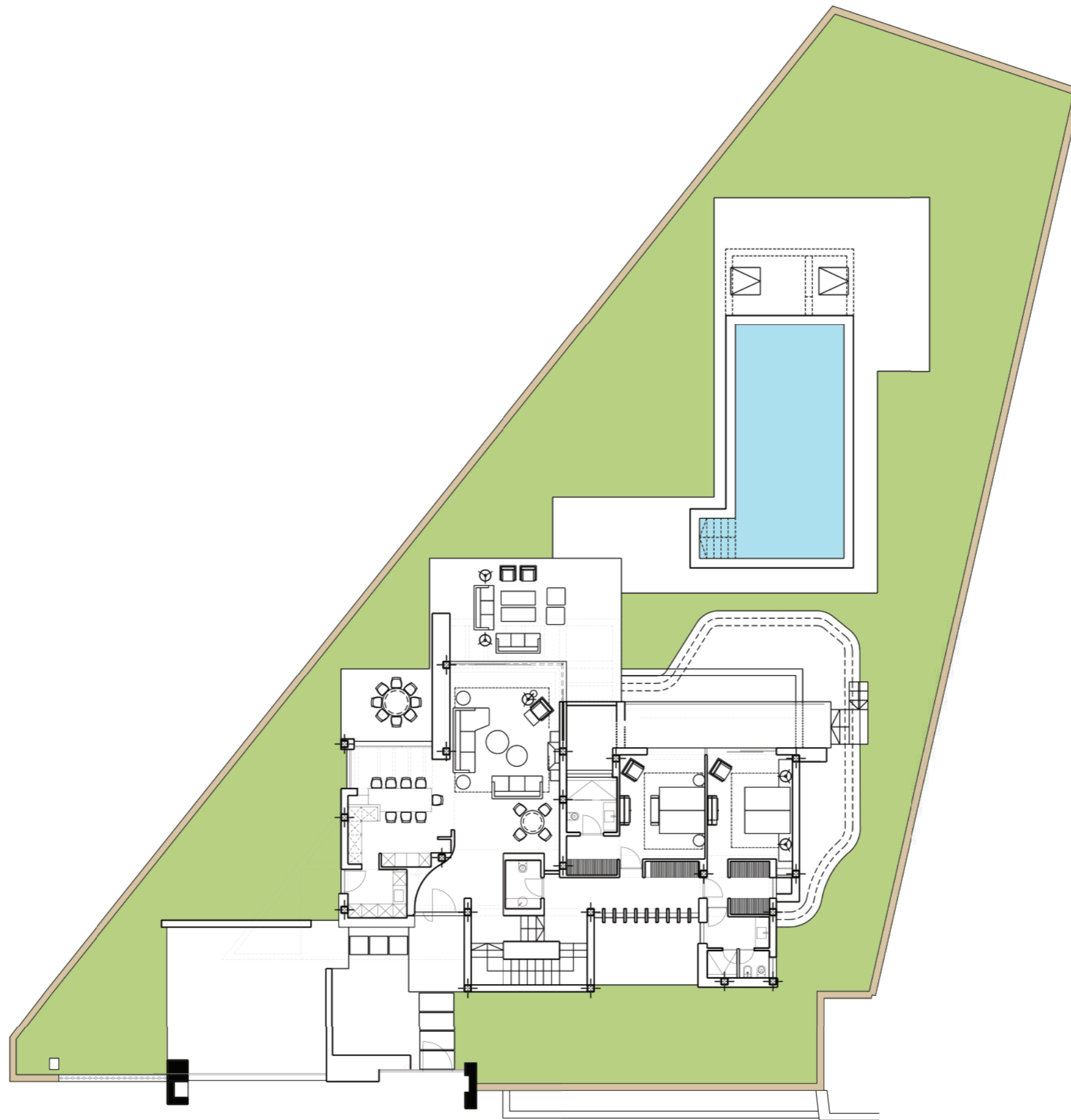

PLANOS DE VENTAS
Urb. El Paraiso Parcela 514
A-B-C-D-E-F-G-H e I



VIVIENDA A

	M2
SUPERFICIE DE PARCELA	1123,59
SUPERFICIE CONSTRUIDA SOBRE RASANTE	320,6
SUPERFICIE SOTANO	201,73
SUPERFICIE CONSTRUIDA TOTAL	522,33
PISCINA	60,6
PARKING	45,4

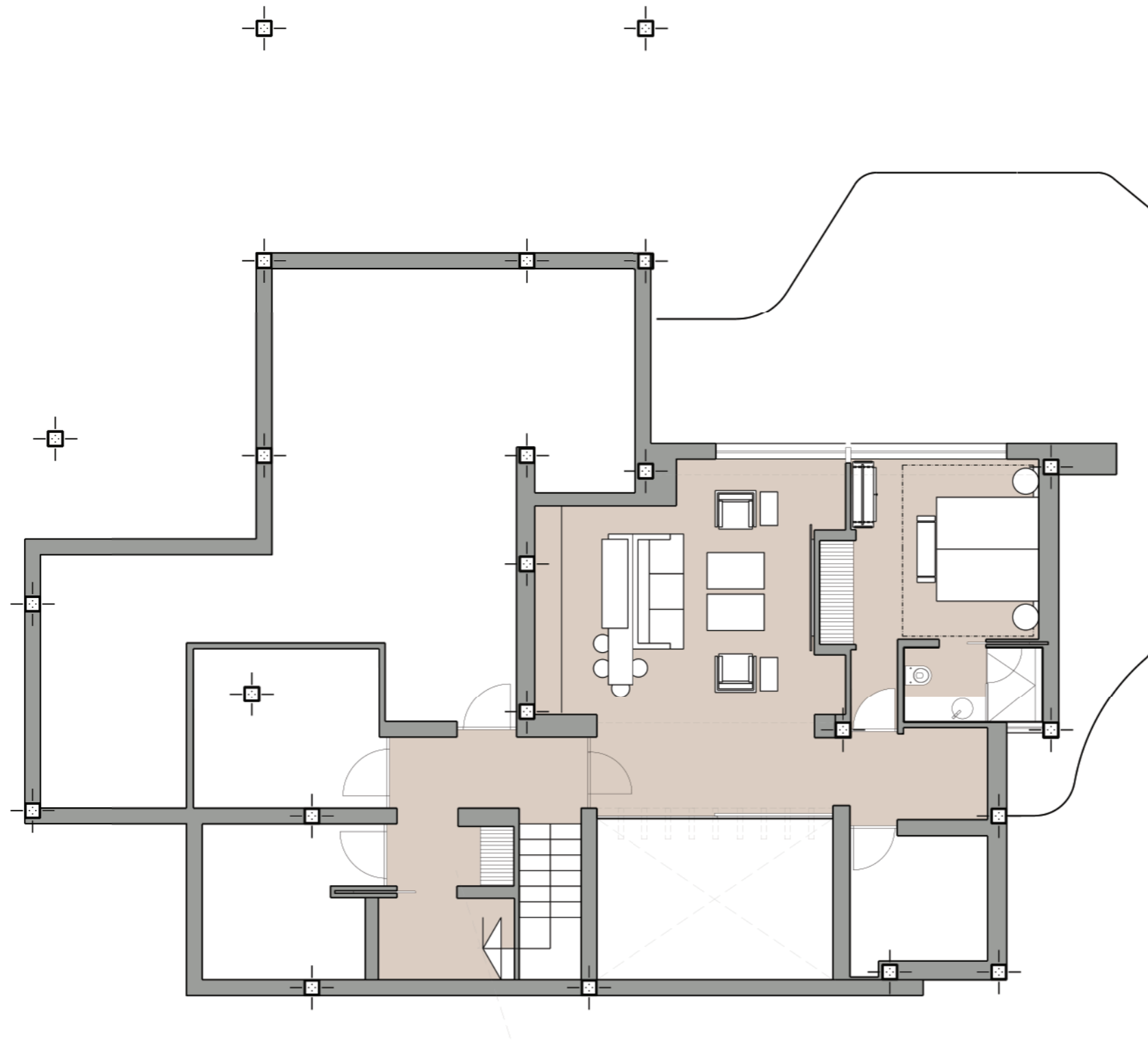

VIVIENDA A

	M2
SUPERFICIE DE PARCELA	1123,59
SUPERFICIE CONSTRUIDA SOBRE RASANTE	320,6
SUPERFICIE SOTANO	201,73
SUPERFICIE CONSTRUIDA TOTAL	522,33
PISCINA	60,6
PARKING	45,4

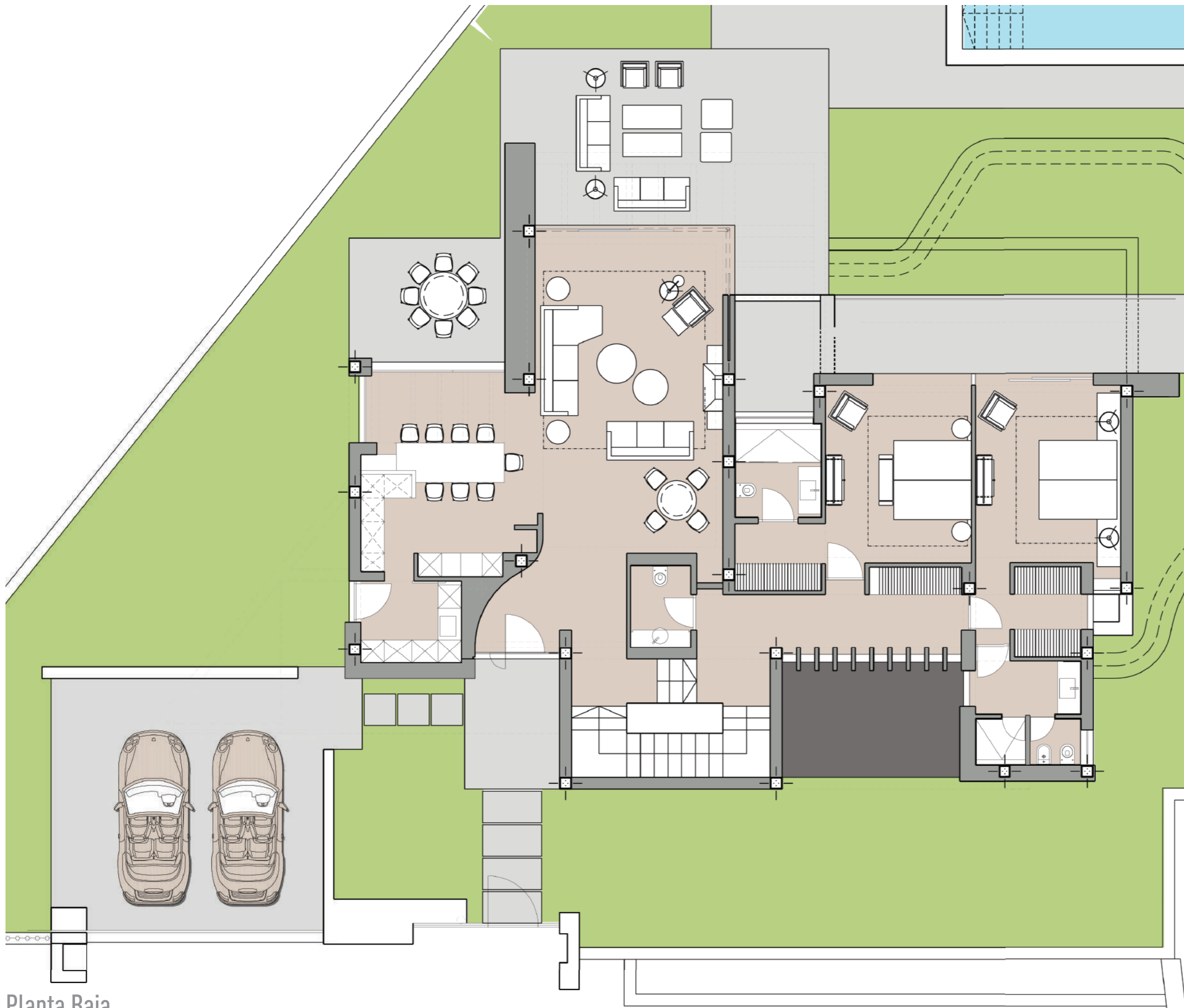

Planta Baja

VIVIENDA A

	M2
SUPERFICIE DE PARCELA	1123,59
SUPERFICIE CONSTRUIDA SOBRE RASANTE	320,6
SUPERFICIE SOTANO	201,73
SUPERFICIE CONSTRUIDA TOTAL	522,33
PISCINA	60,6
PARKING	45,4

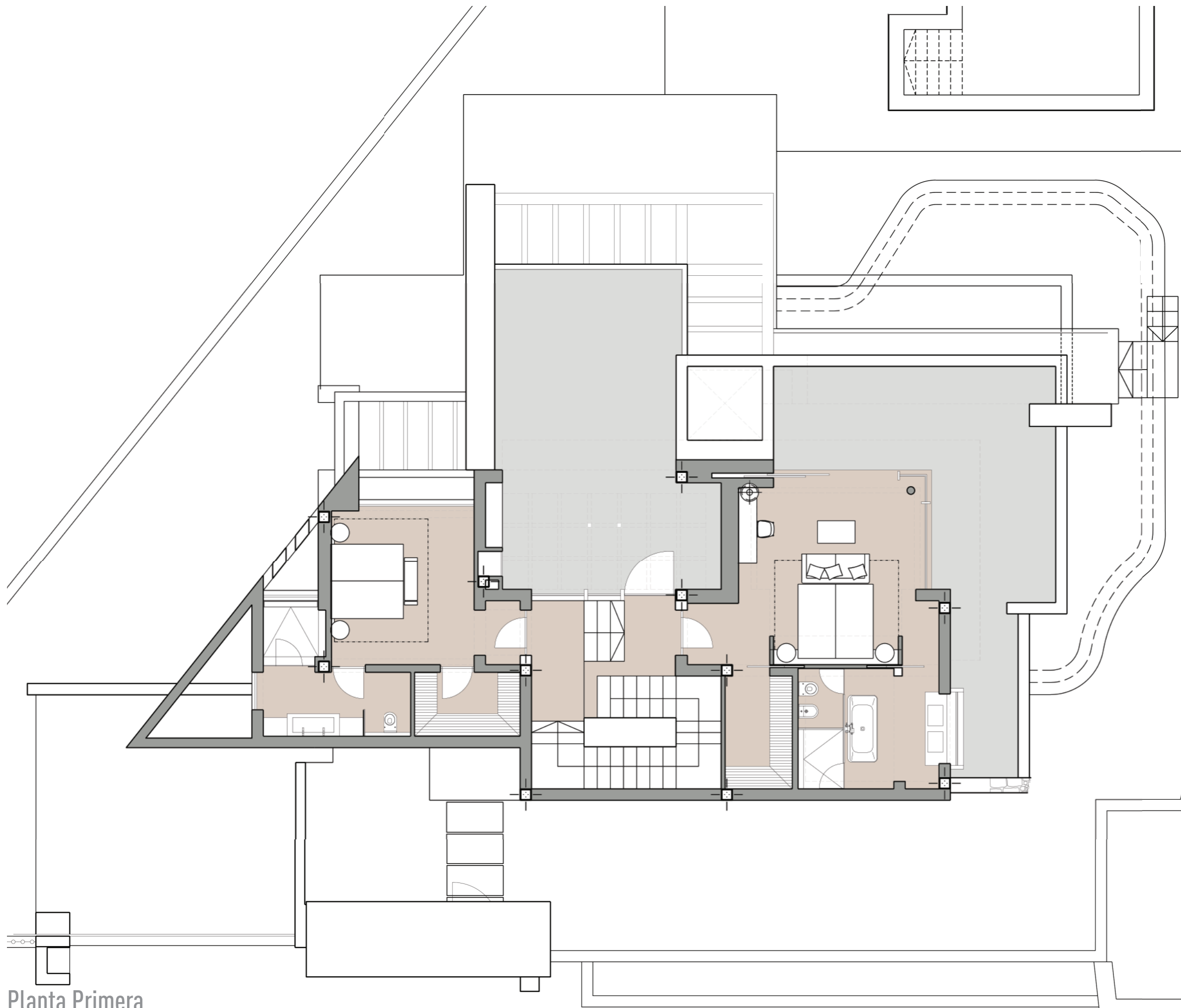

Planta Primera

VIVIENDA A

	M2
SUPERFICIE DE PARCELA	1123,59
SUPERFICIE CONSTRUIDA SOBRE RASANTE	320,6
SUPERFICIE SOTANO	201,73
SUPERFICIE CONSTRUIDA TOTAL	522,33
PISCINA	60,6
PARKING	45,4

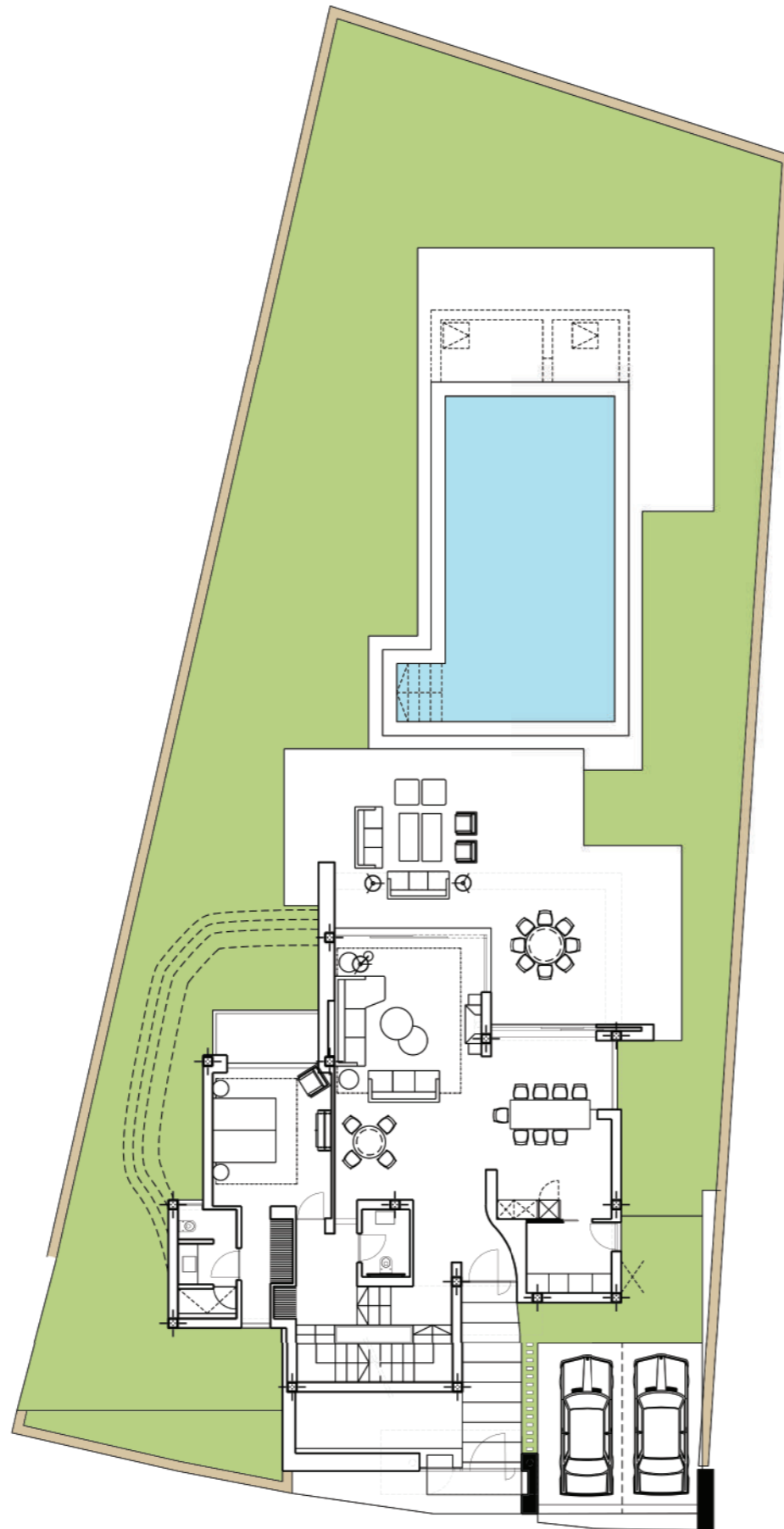

VIVIENDA B

	M2
SUPERFICIE DE PARCELA	804,44
SUPERFICIE CONSTRUIDA SOBRE RASANTE	240,11
SUPERFICIE SOTANO	143,55
SUPERFICIE CONSTRUIDA TOTAL	383,66
PISCINA	60,60
PARKING	27,40

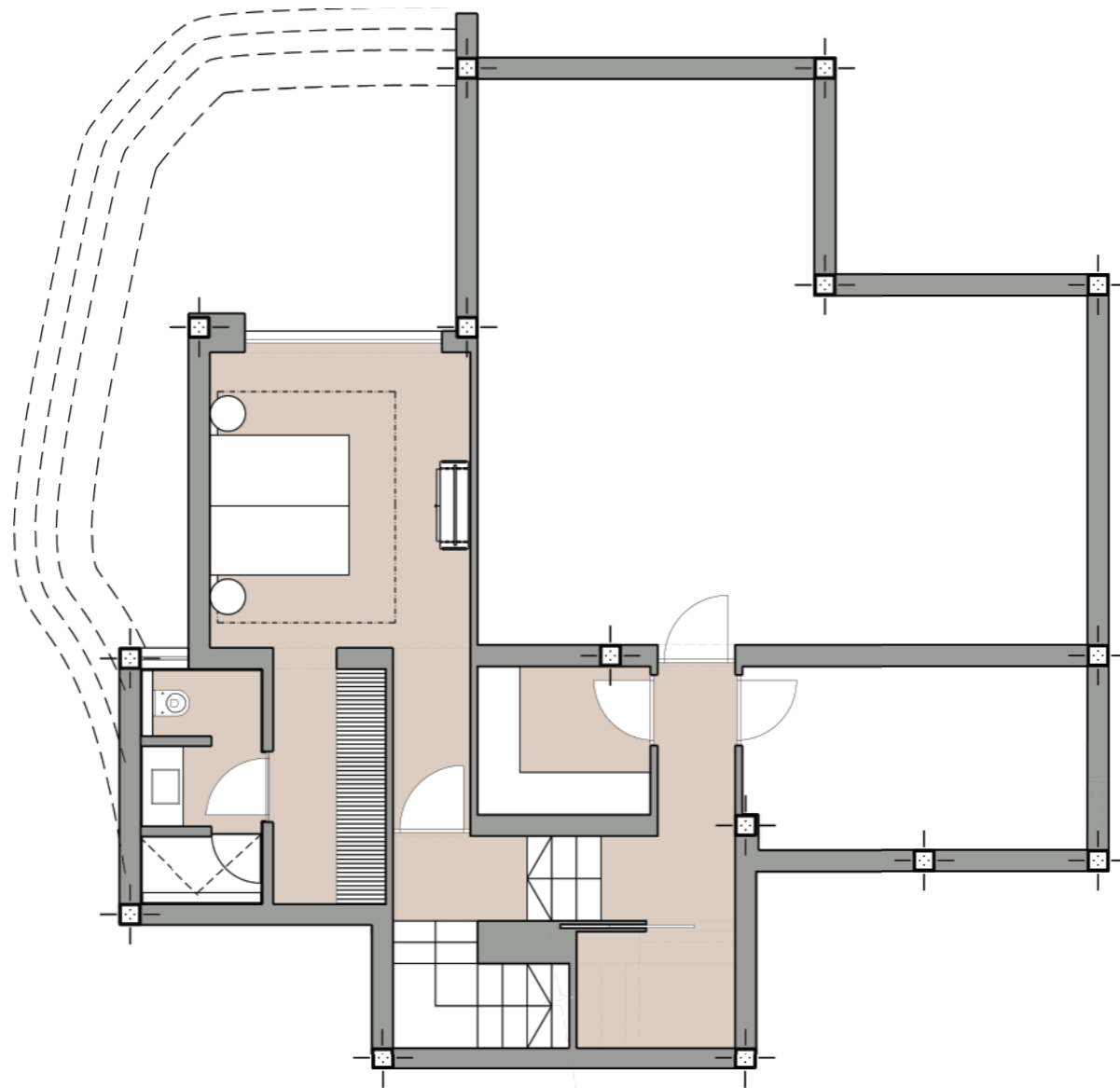

VIVIENDA B

	M2
SUPERFICIE DE PARCELA	804,44
SUPERFICIE CONSTRUIDA SOBRE RASANTE	240,11
SUPERFICIE SOTANO	143,55
SUPERFICIE CONSTRUIDA TOTAL	383,66
PISCINA	60,60
PARKING	27,40



Planta Baja

VIVIENDA B

	M2
SUPERFICIE DE PARCELA	804,44
SUPERFICIE CONSTRUIDA SOBRE RASANTE	240,11
SUPERFICIE SOTANO	143,55
SUPERFICIE CONSTRUIDA TOTAL	383,66
PISCINA	60,60
PARKING	27,40

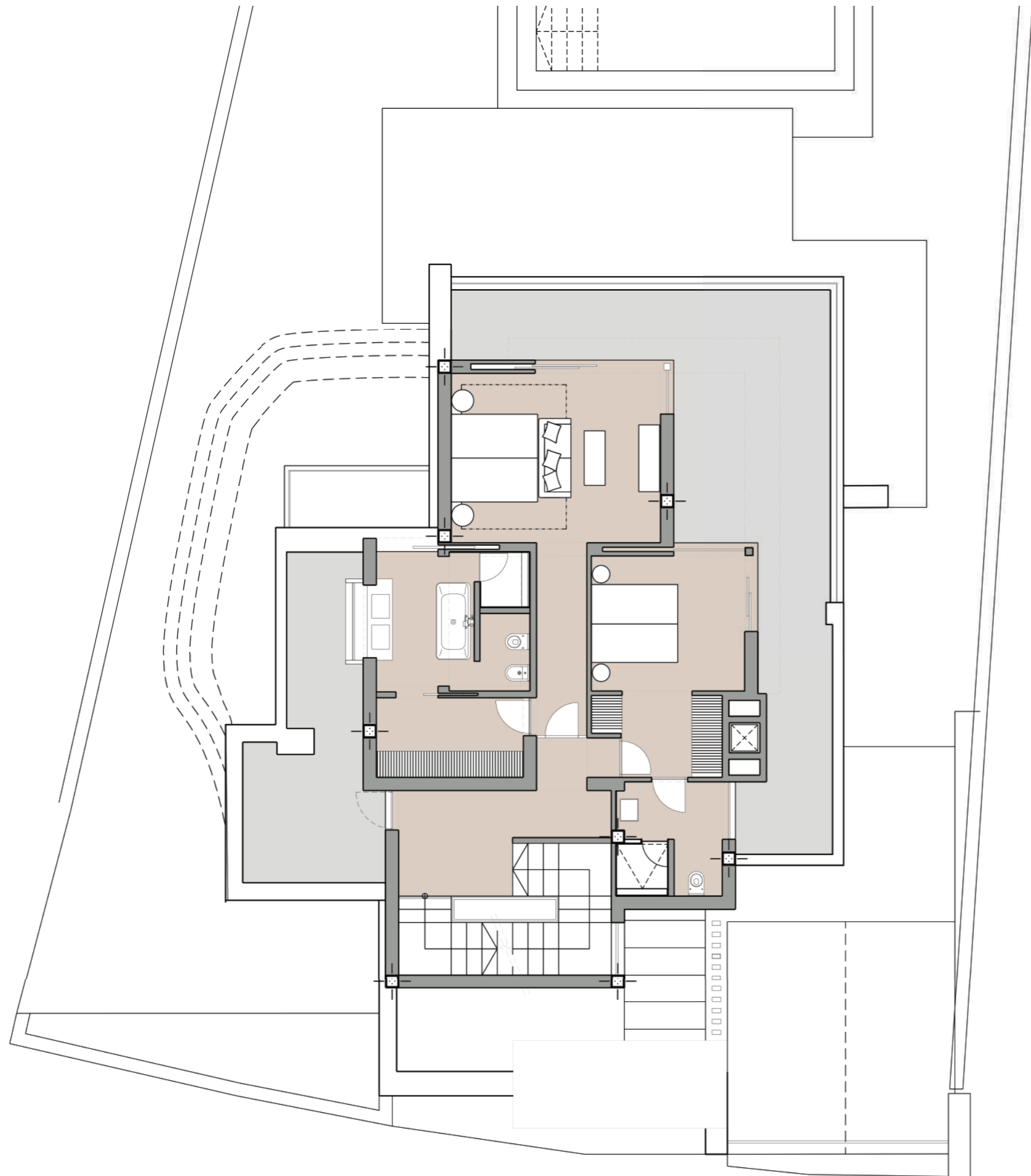

Planta Primera

VIVIENDA B

	M2
SUPERFICIE DE PARCELA	804,44
SUPERFICIE CONSTRUIDA SOBRE RASANTE	240,11
SUPERFICIE SOTANO	143,55
SUPERFICIE CONSTRUIDA TOTAL	383,66
PISCINA	60,60
PARKING	27,40

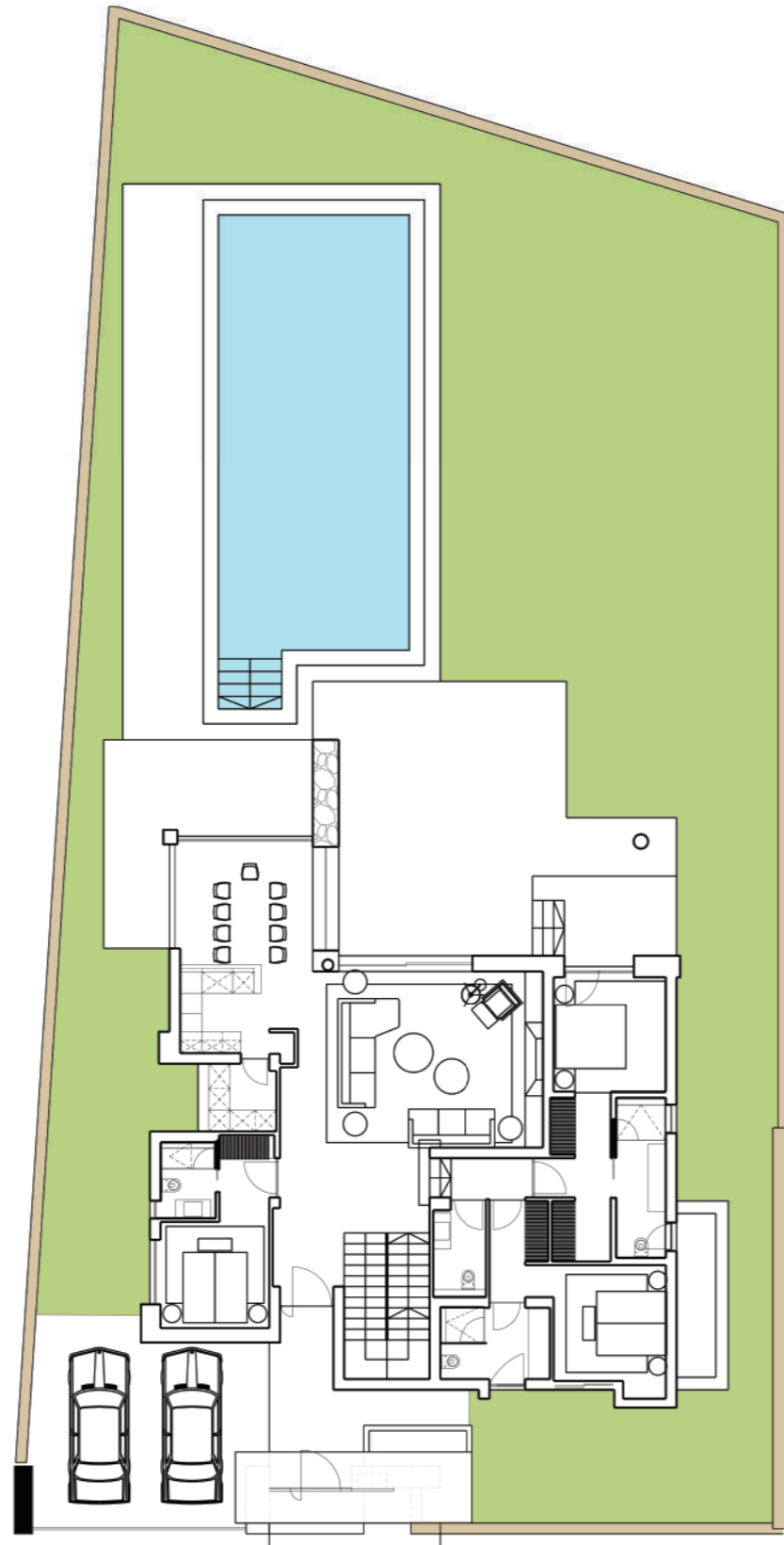

VIVIENDA C

	M2
SUPERFICIE DE PARCELA	808,38
SUPERFICIE CONSTRUIDA SOBRE RASANTE	240,24
SUPERFICIE SOTANO	180,57
SUPERFICIE CONSTRUIDA TOTAL	420,81
PISCINA	69,00
PARKING	34,73

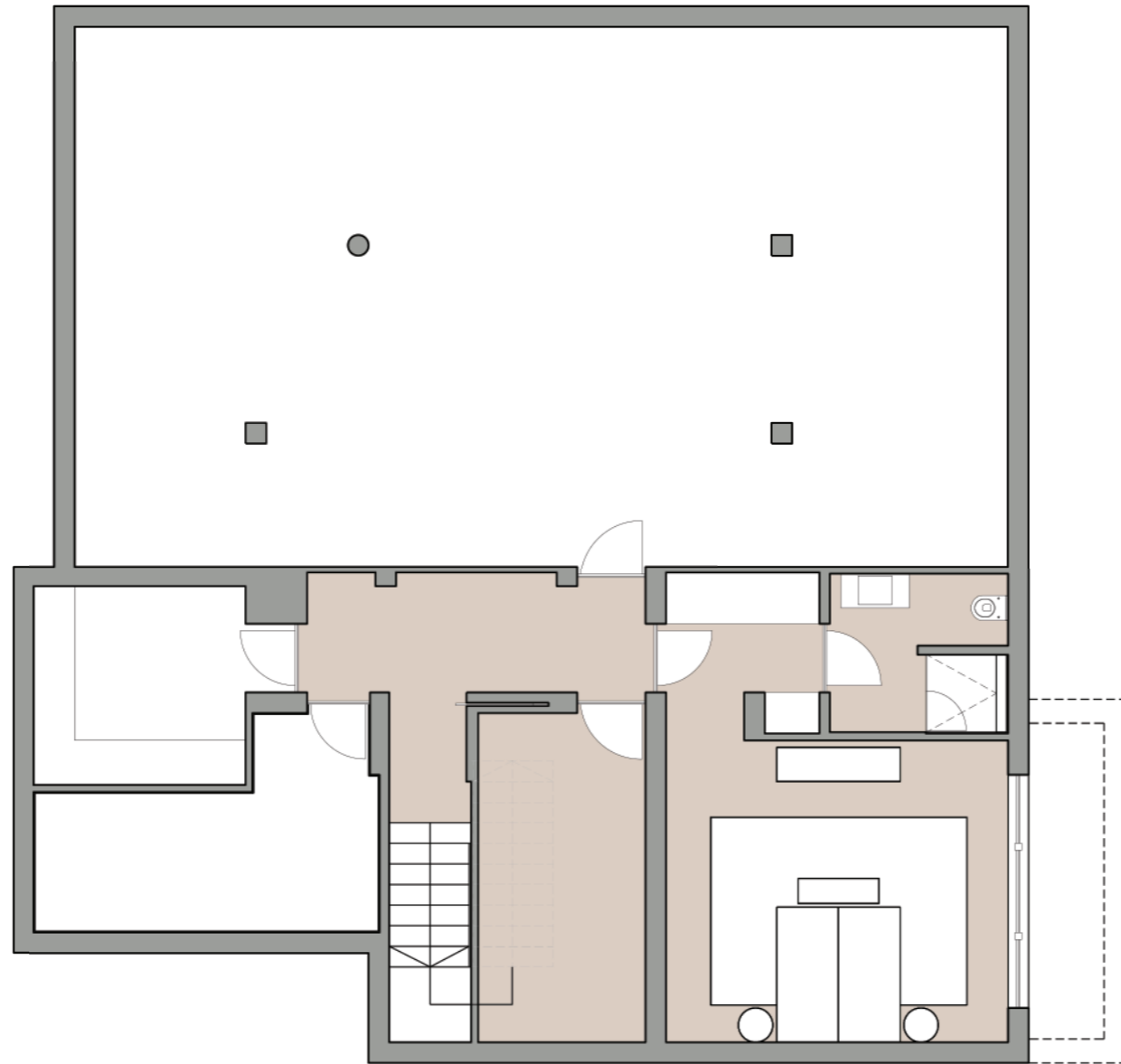

VIVIENDA C

	M2
SUPERFICIE DE PARCELA	808,38
SUPERFICIE CONSTRUIDA SOBRE RASANTE	240,24
SUPERFICIE SOTANO	180,57
SUPERFICIE CONSTRUIDA TOTAL	420,81
PISCINA	69,00
PARKING	34,73

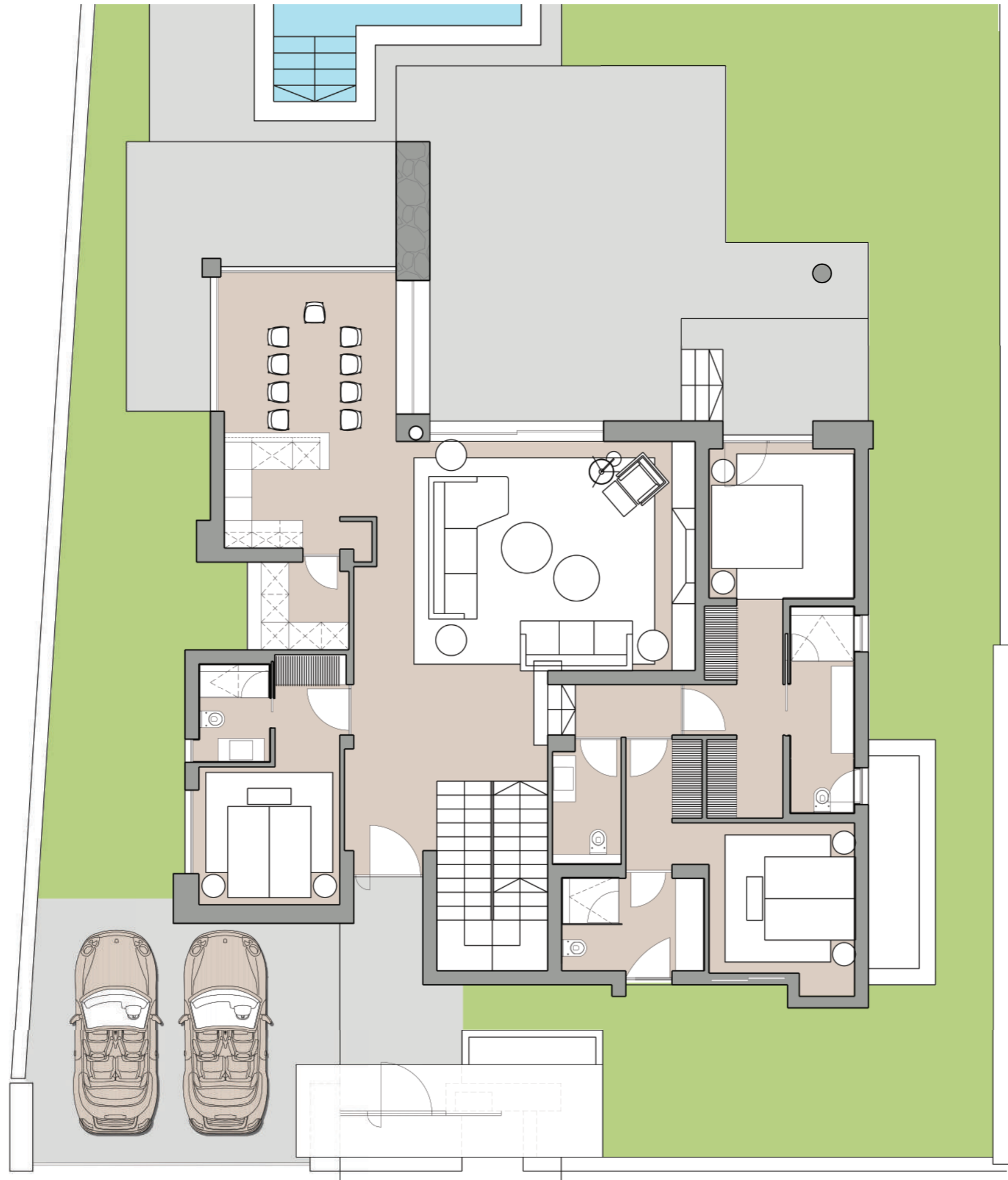

VIVIENDA C

	M2
SUPERFICIE DE PARCELA	808,38
SUPERFICIE CONSTRUIDA SOBRE RASANTE	240,24
SUPERFICIE SOTANO	180,57
SUPERFICIE CONSTRUIDA TOTAL	420,81
PISCINA	69,00
PARKING	34,73

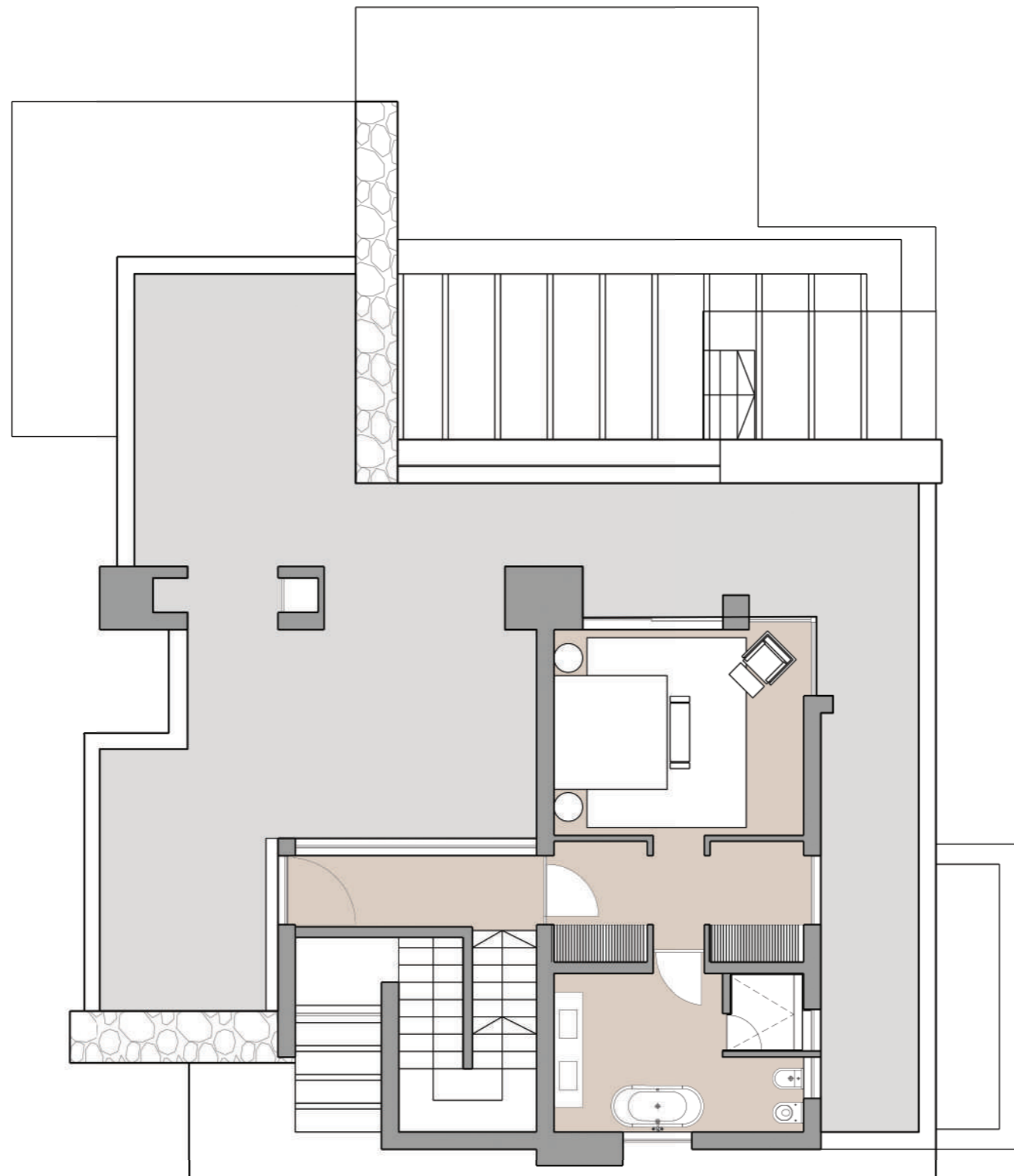

VIVIENDA C

	M2
SUPERFICIE DE PARCELA	808,38
SUPERFICIE CONSTRUIDA SOBRE RASANTE	240,24
SUPERFICIE SOTANO	180,57
SUPERFICIE CONSTRUIDA TOTAL	420,81
PISCINA	69,00
PARKING	34,73

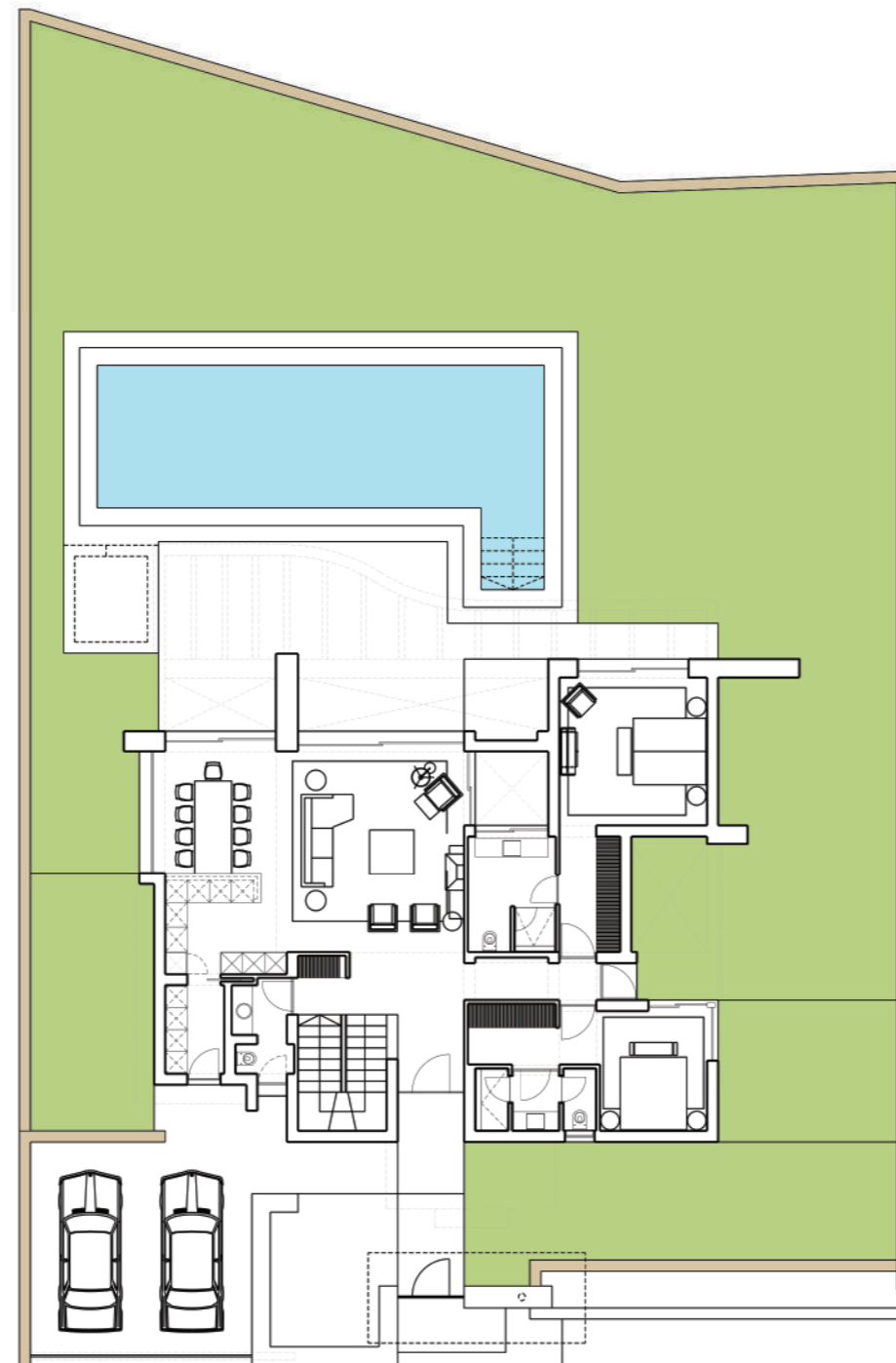

VIVIENDA D

	M2
SUPERFICIE DE PARCELA	808,38
SUPERFICIE CONSTRUIDA SOBRE RASANTE	240,24
SUPERFICIE SOTANO	180,57
SUPERFICIE CONSTRUIDA TOTAL	420,81
PISCINA	69,00
PARKING	34,73

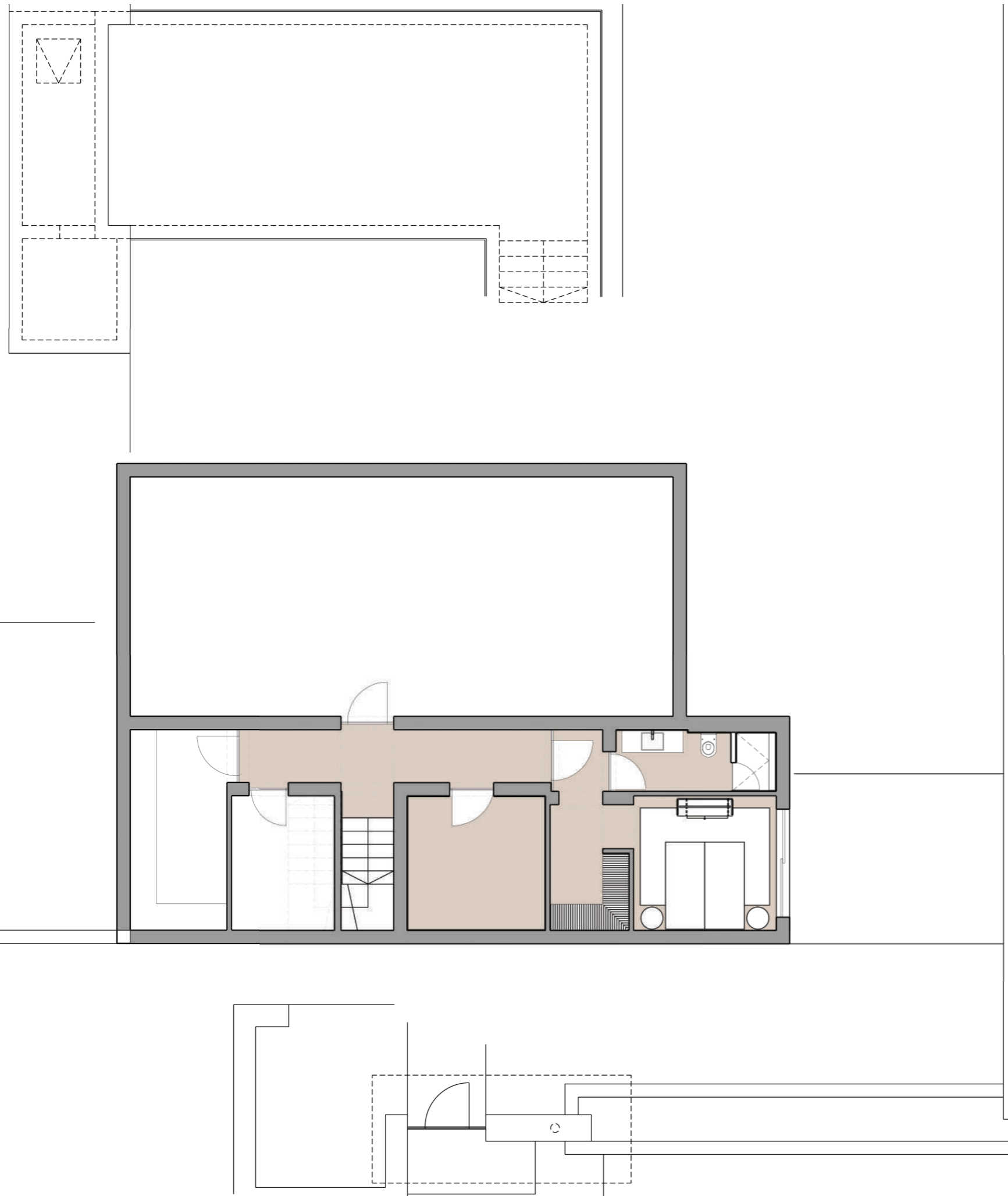

Planta Sótano

VIVIENDA D

	M2
SUPERFICIE DE PARCELA	808,38
SUPERFICIE CONSTRUIDA SOBRE RASANTE	240,24
SUPERFICIE SOTANO	180,57
SUPERFICIE CONSTRUIDA TOTAL	420,81
PISCINA	69,00
PARKING	34,73

Planta Baja

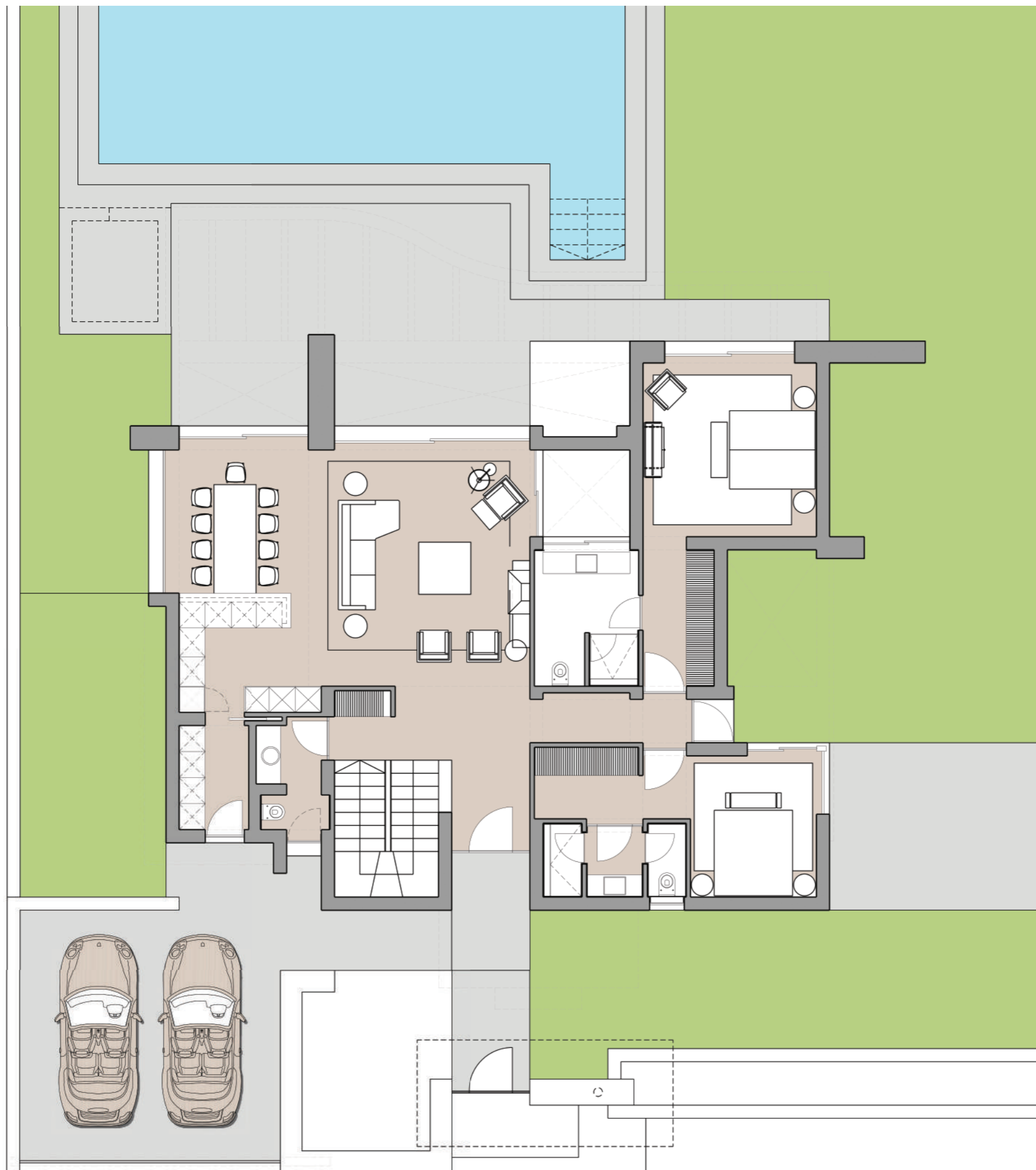

VIVIENDA D

	M2
SUPERFICIE DE PARCELA	808,38
SUPERFICIE CONSTRUIDA SOBRE RASANTE	240,24
SUPERFICIE SOTANO	180,57
SUPERFICIE CONSTRUIDA TOTAL	420,81
PISCINA	69,00
PARKING	34,73

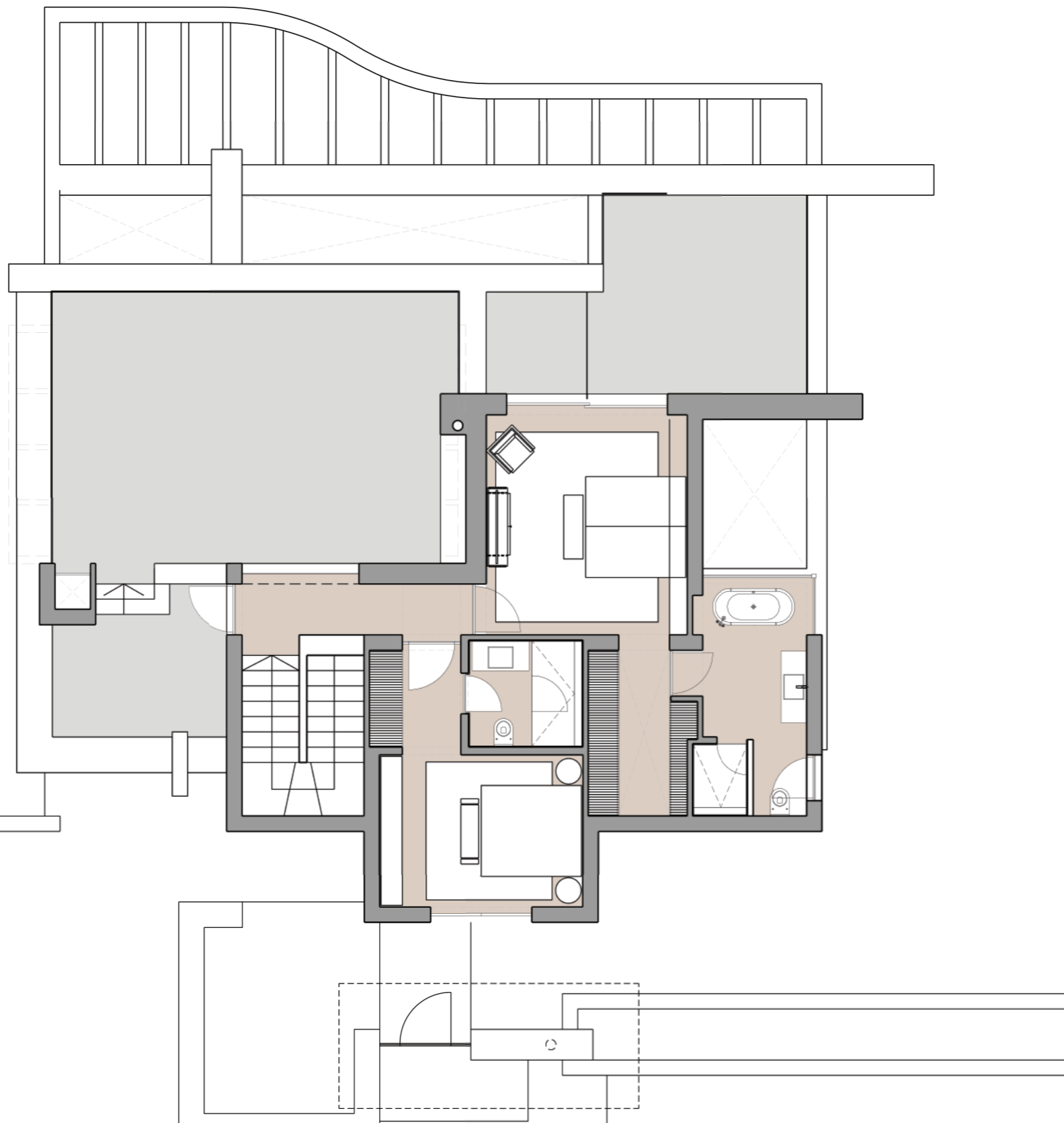

Planta Primera

VIVIENDA D

SUPERFICIE DE PARCELA	M2 808,38
SUPERFICIE CONSTRUIDA SOBRE RASANTE	240,24
SUPERFICIE SOTANO	180,57
SUPERFICIE CONSTRUIDA TOTAL	420,81
PISCINA	69,00
PARKING	34,73

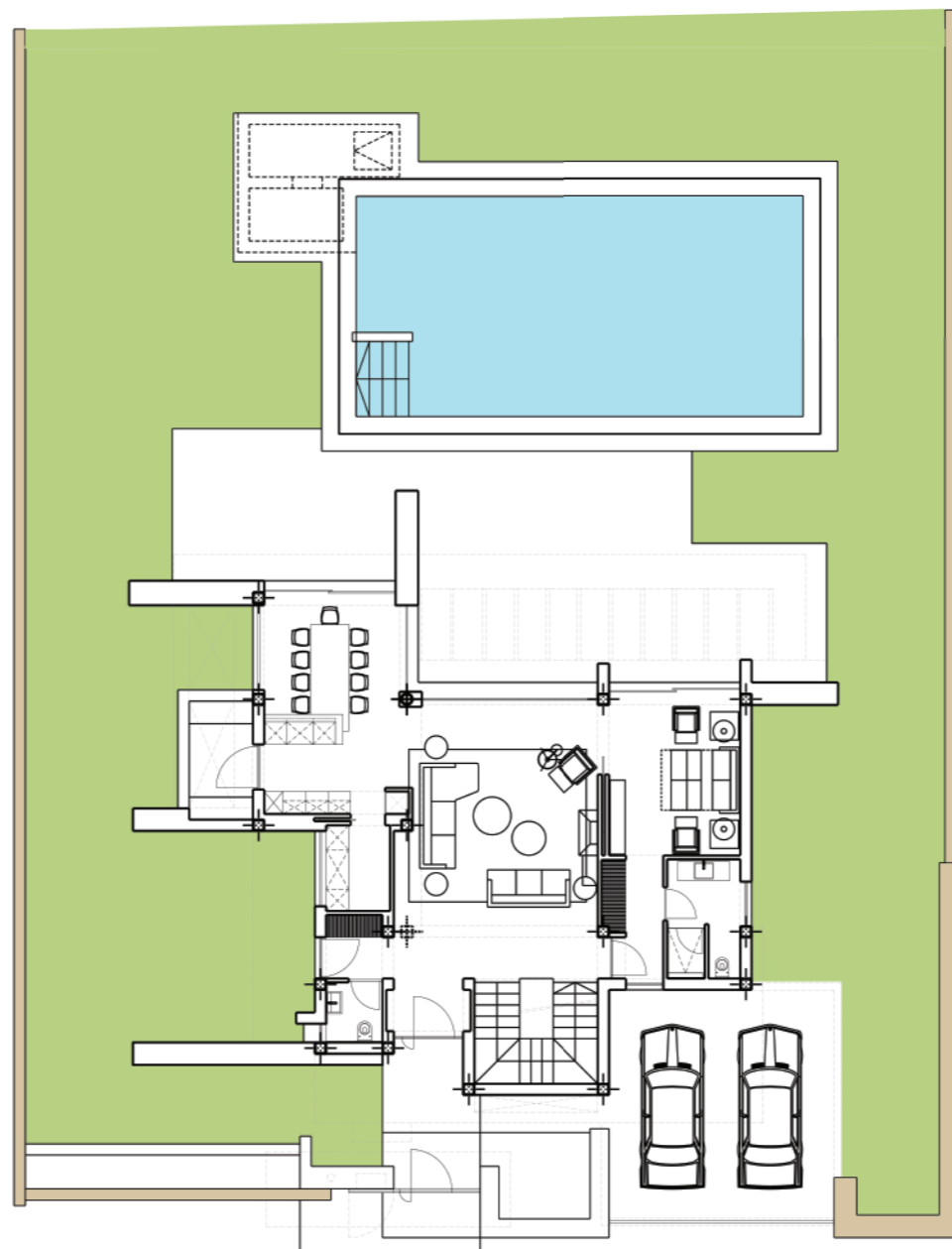

VIVIENDA E

	M2
SUPERFICIE DE PARCELA	806,94
SUPERFICIE CONSTRUIDA SOBRE RASANTE	230,78
SUPERFICIE SOTANO	174,53
SUPERFICIE CONSTRUIDA TOTAL	405,31
PISCINA	72,00
PARKING	36,45

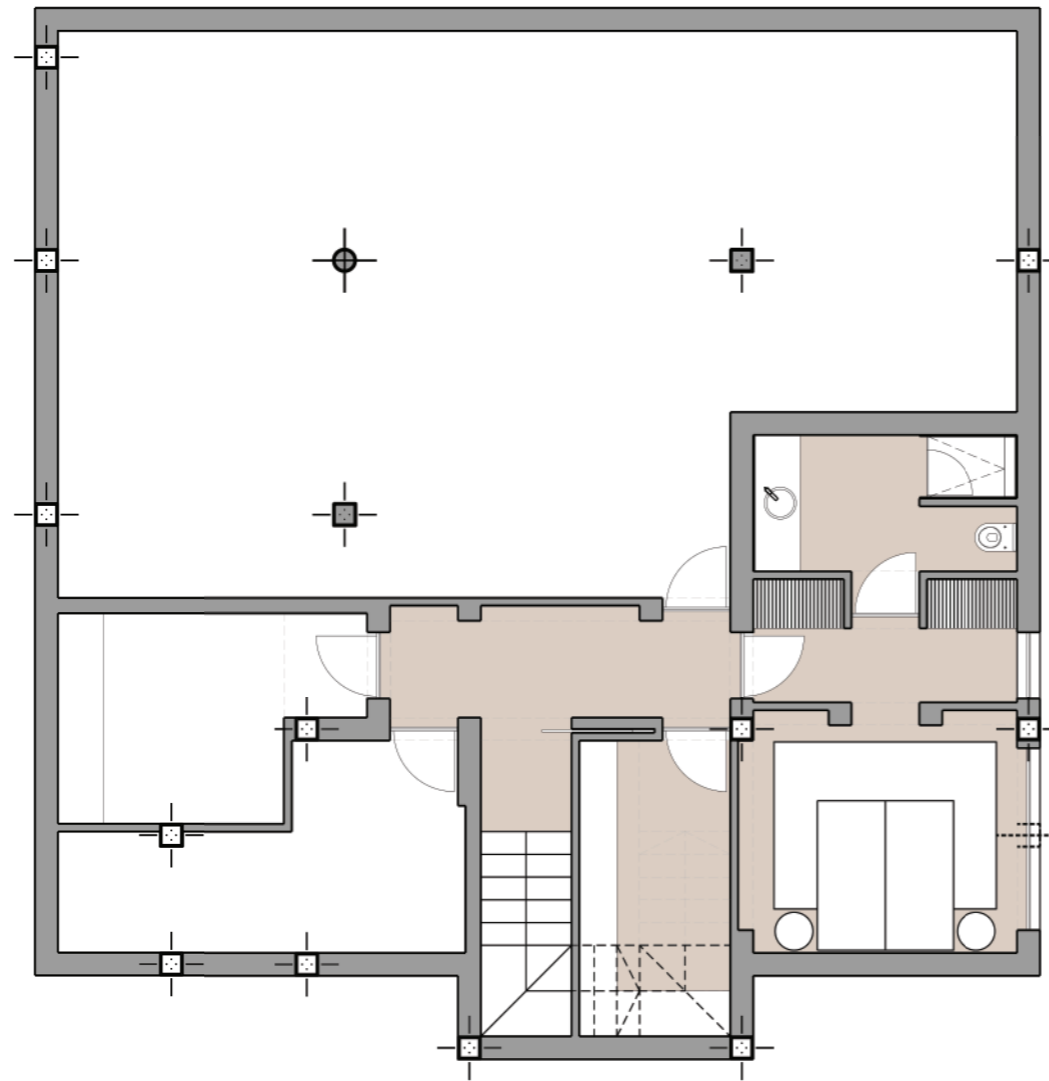

Planta Sótano

VIVIENDA E

	M2
SUPERFICIE DE PARCELA	806,94
SUPERFICIE CONSTRUIDA SOBRE RASANTE	230,78
SUPERFICIE SOTANO	174,53
SUPERFICIE CONSTRUIDA TOTAL	405,31
PISCINA	72,00
PARKING	36,45

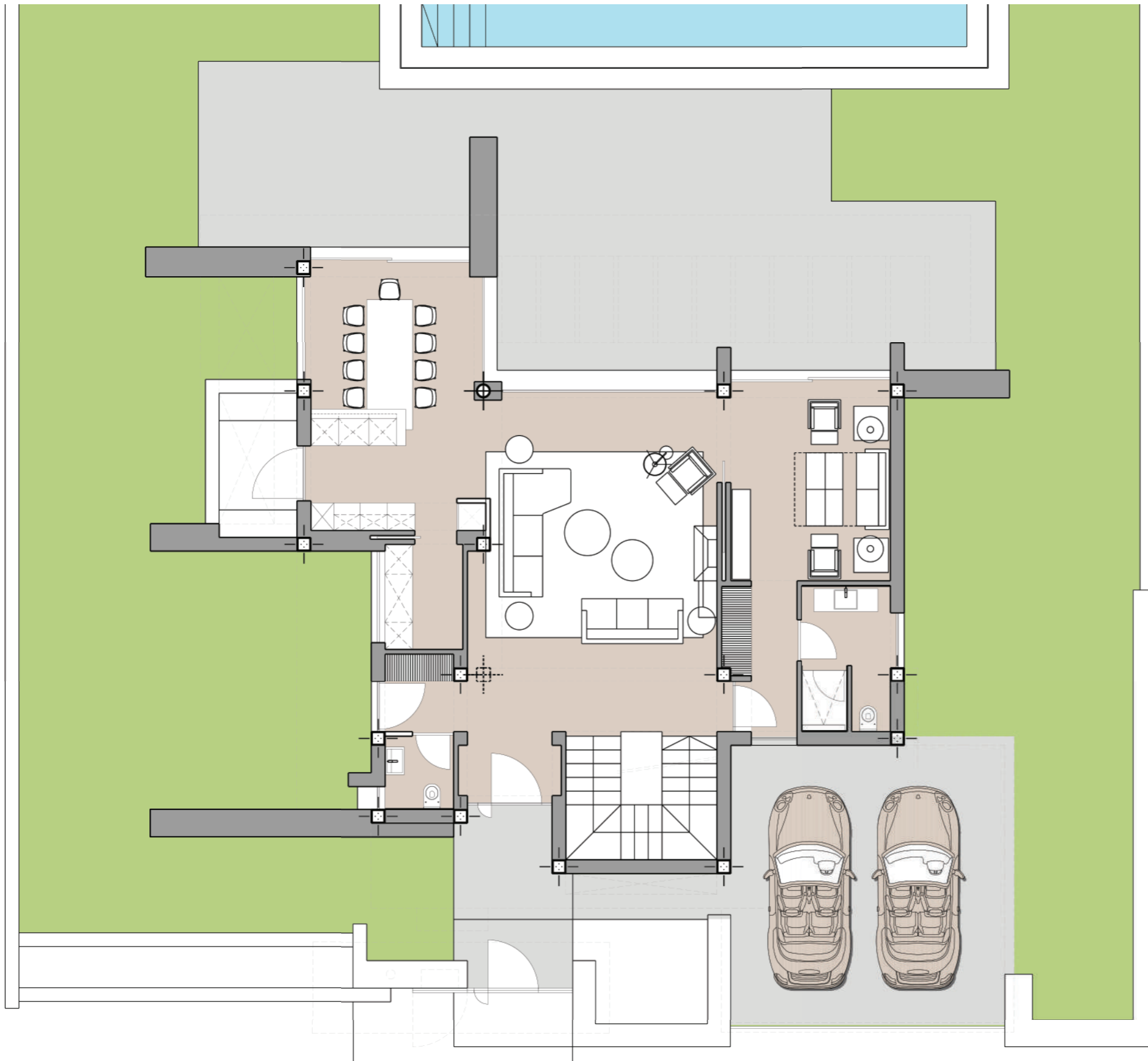

VIVIENDA E

	M2
SUPERFICIE DE PARCELA	806,94
SUPERFICIE CONSTRUIDA SOBRE RASANTE	230,78
SUPERFICIE SOTANO	174,53
SUPERFICIE CONSTRUIDA TOTAL	405,31
PISCINA	72,00
PARKING	36,45

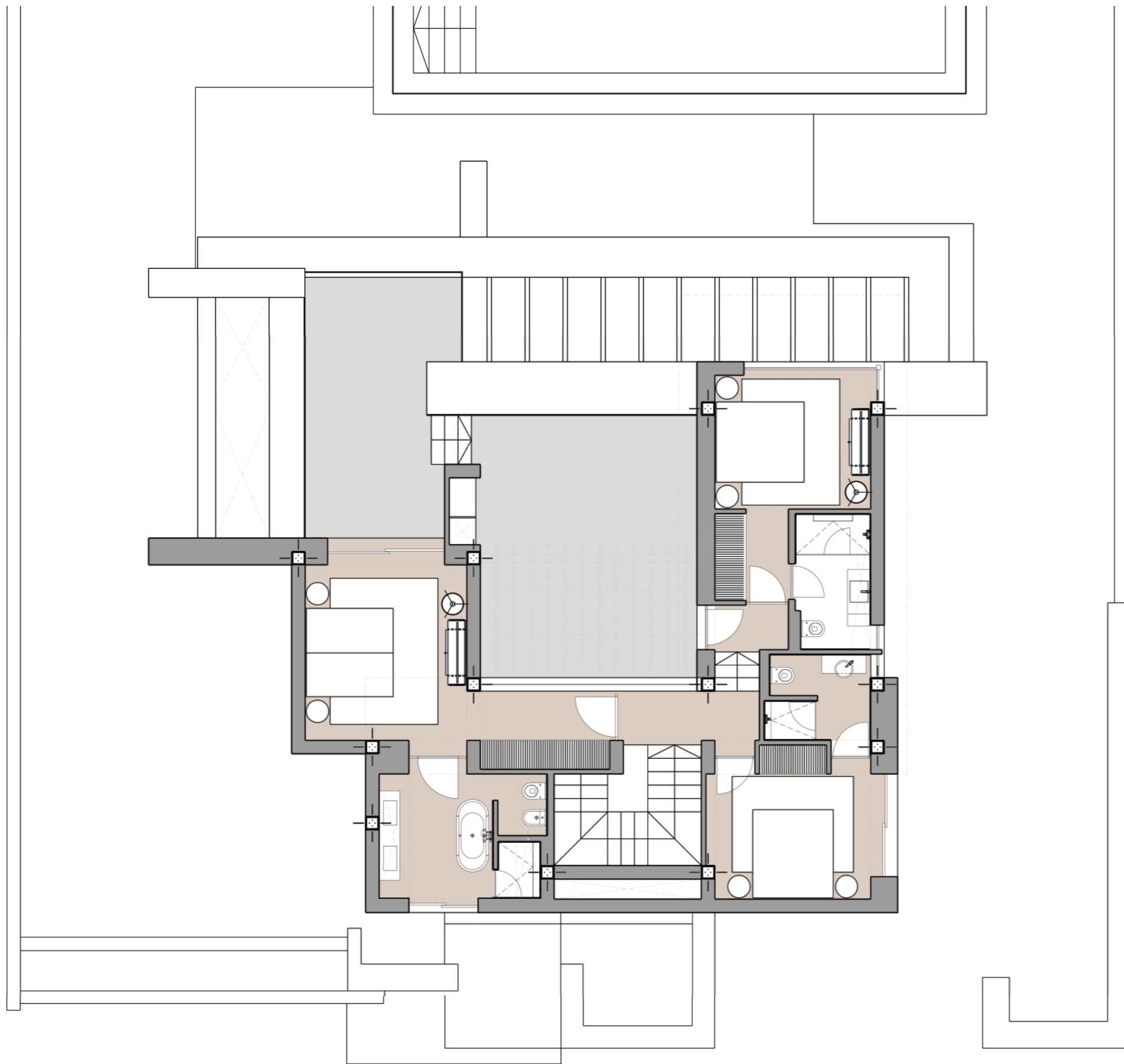

Planta Primera

VIVIENDA E

	M2
SUPERFICIE DE PARCELA	806,94
SUPERFICIE CONSTRUIDA SOBRE RASANTE	230,78
SUPERFICIE SOTANO	174,53
SUPERFICIE CONSTRUIDA TOTAL	405,31
PISCINA	72,00
PARKING	36,45

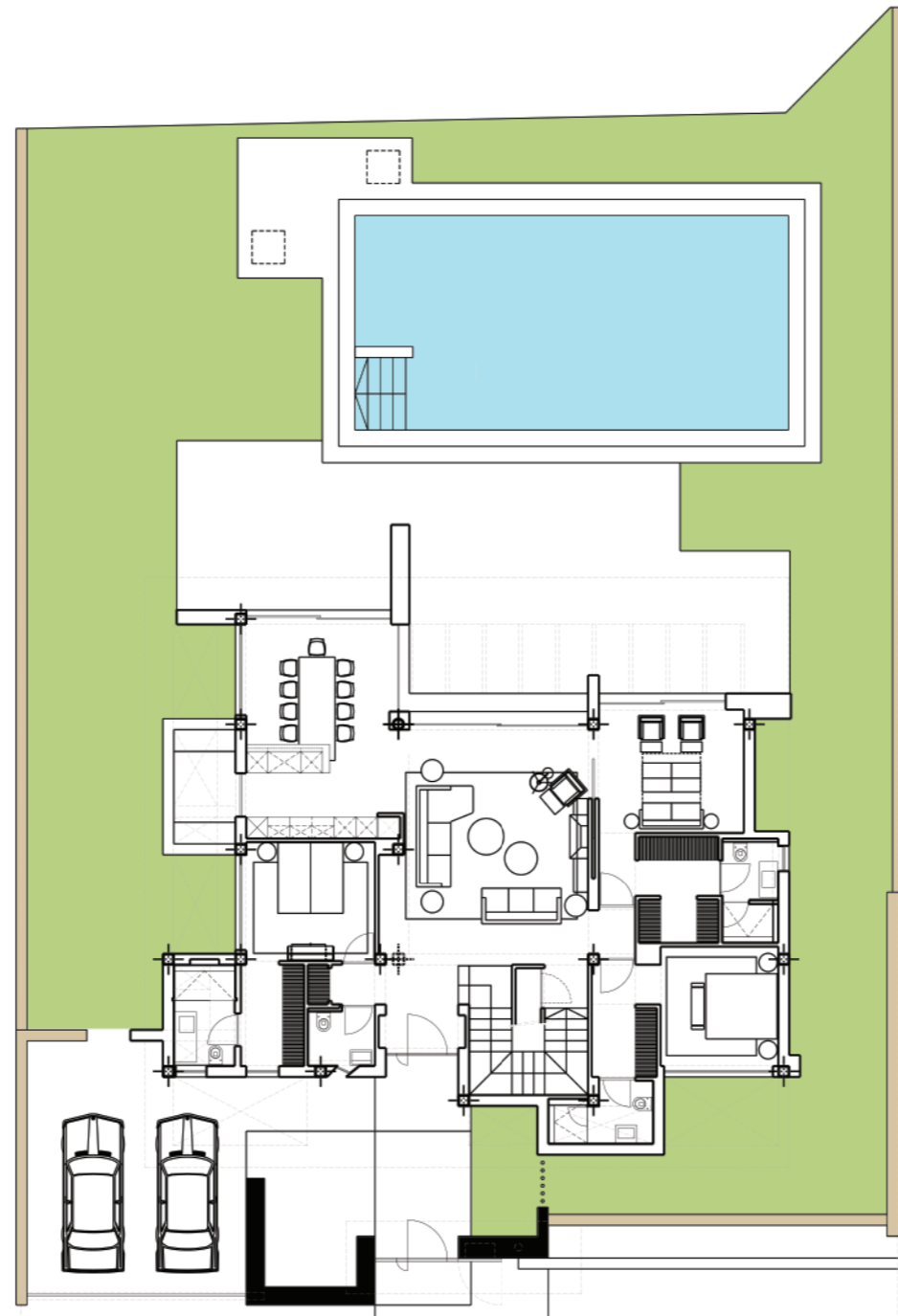

VIVIENDA F

	M2
SUPERFICIE DE PARCELA	805,55
SUPERFICIE CONSTRUIDA SOBRE RASANTE	239,32
SUPERFICIE SOTANO	154,59
SUPERFICIE CONSTRUIDA TOTAL	393,91
PISCINA	70,00
PARKING	36,00

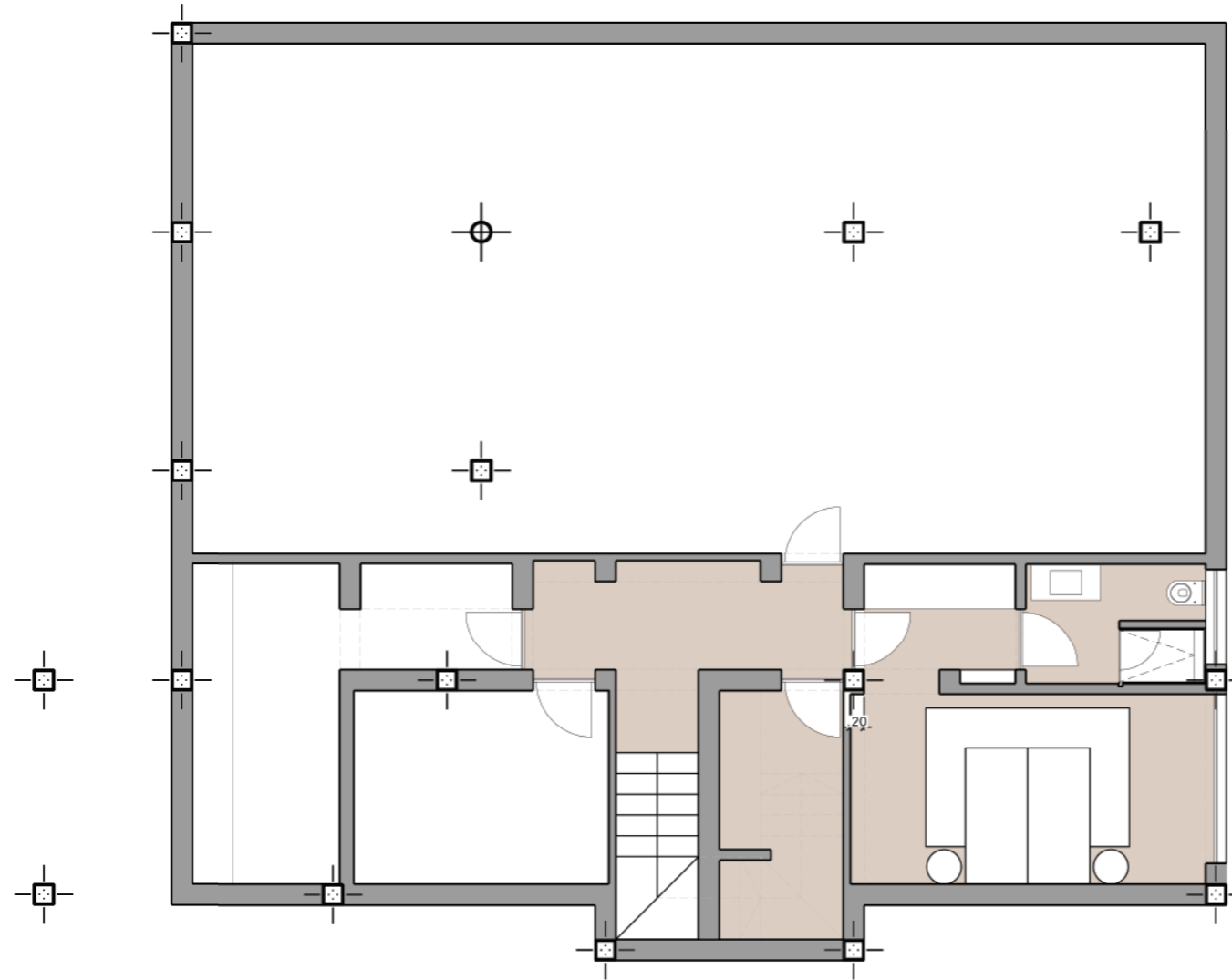

VIVIENDA F

	M2
SUPERFICIE DE PARCELA	805,55
SUPERFICIE CONSTRUIDA SOBRE RASANTE	239,32
SUPERFICIE SOTANO	154,59
SUPERFICIE CONSTRUIDA TOTAL	393,91
PISCINA	70,00
PARKING	36,00

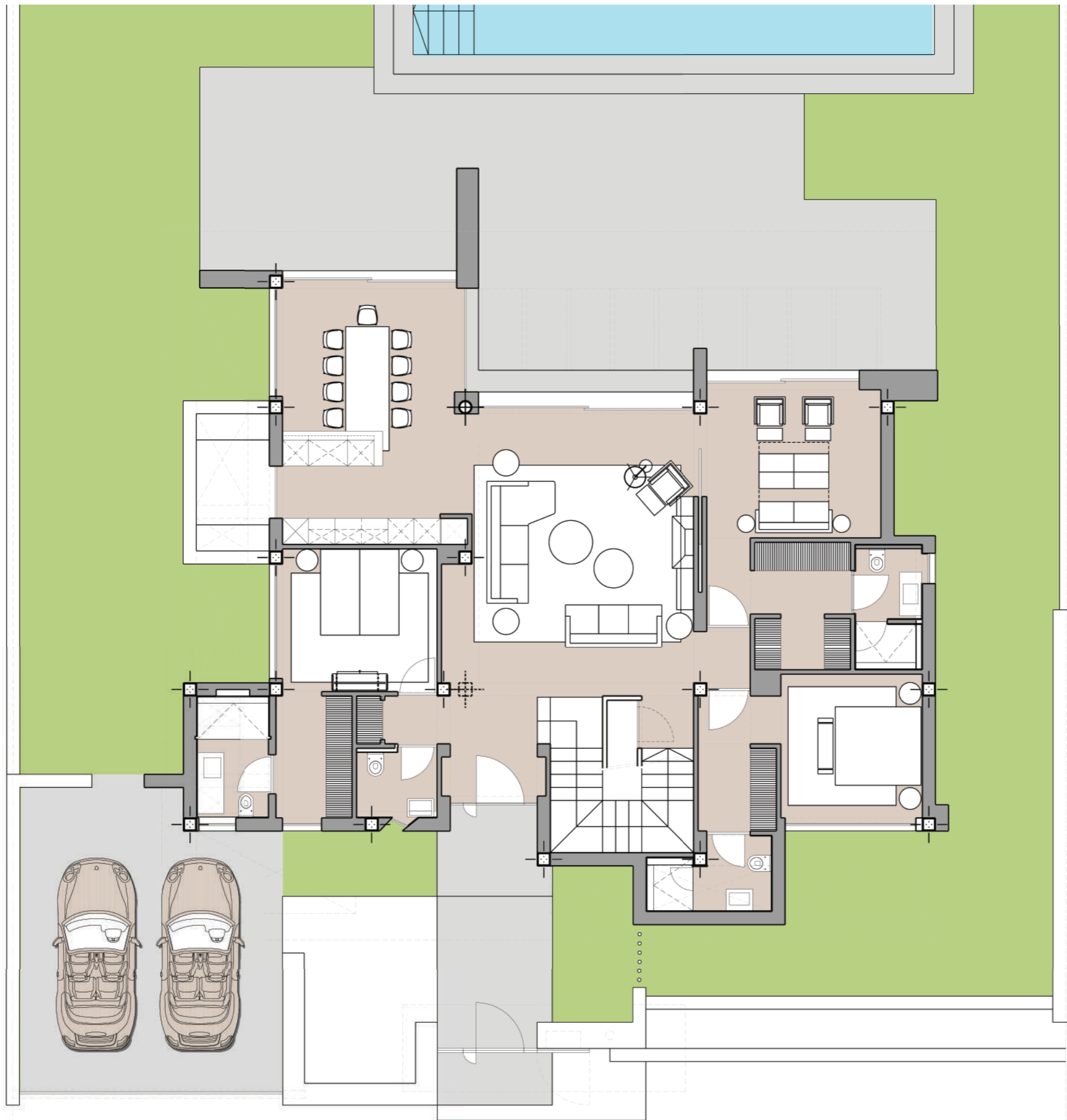

VIVIENDA F

	M2
SUPERFICIE DE PARCELA	805,55
SUPERFICIE CONSTRUIDA SOBRE RASANTE	239,32
SUPERFICIE SOTANO	154,59
SUPERFICIE CONSTRUIDA TOTAL	393,91
PISCINA	70,00
PARKING	36,00

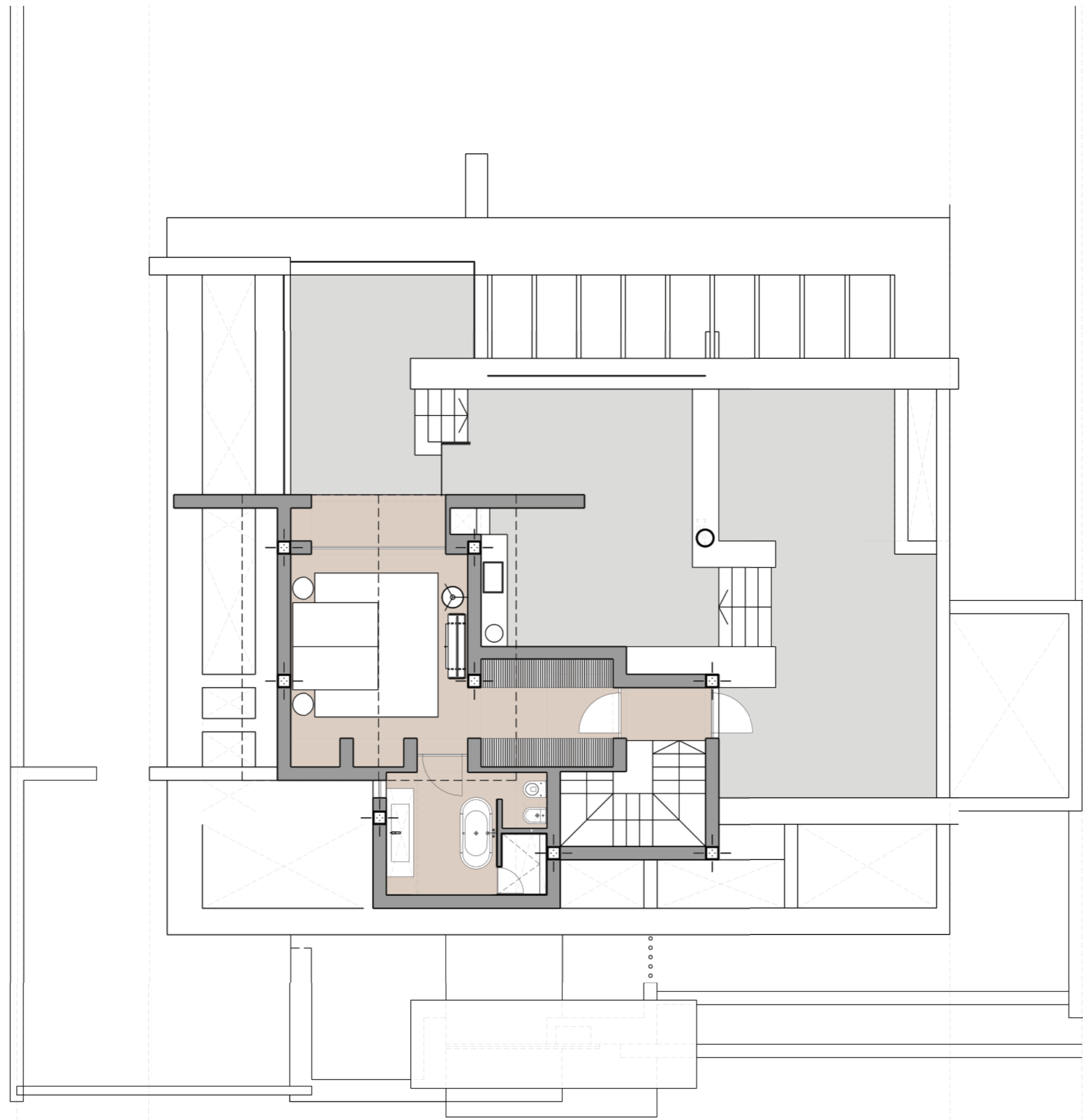

Planta Primera

VIVIENDA F

	M2
SUPERFICIE DE PARCELA	805,55
SUPERFICIE CONSTRUIDA SOBRE RASANTE	239,32
SUPERFICIE SOTANO	154,59
SUPERFICIE CONSTRUIDA TOTAL	393,91
PISCINA	70,00
PARKING	36,00

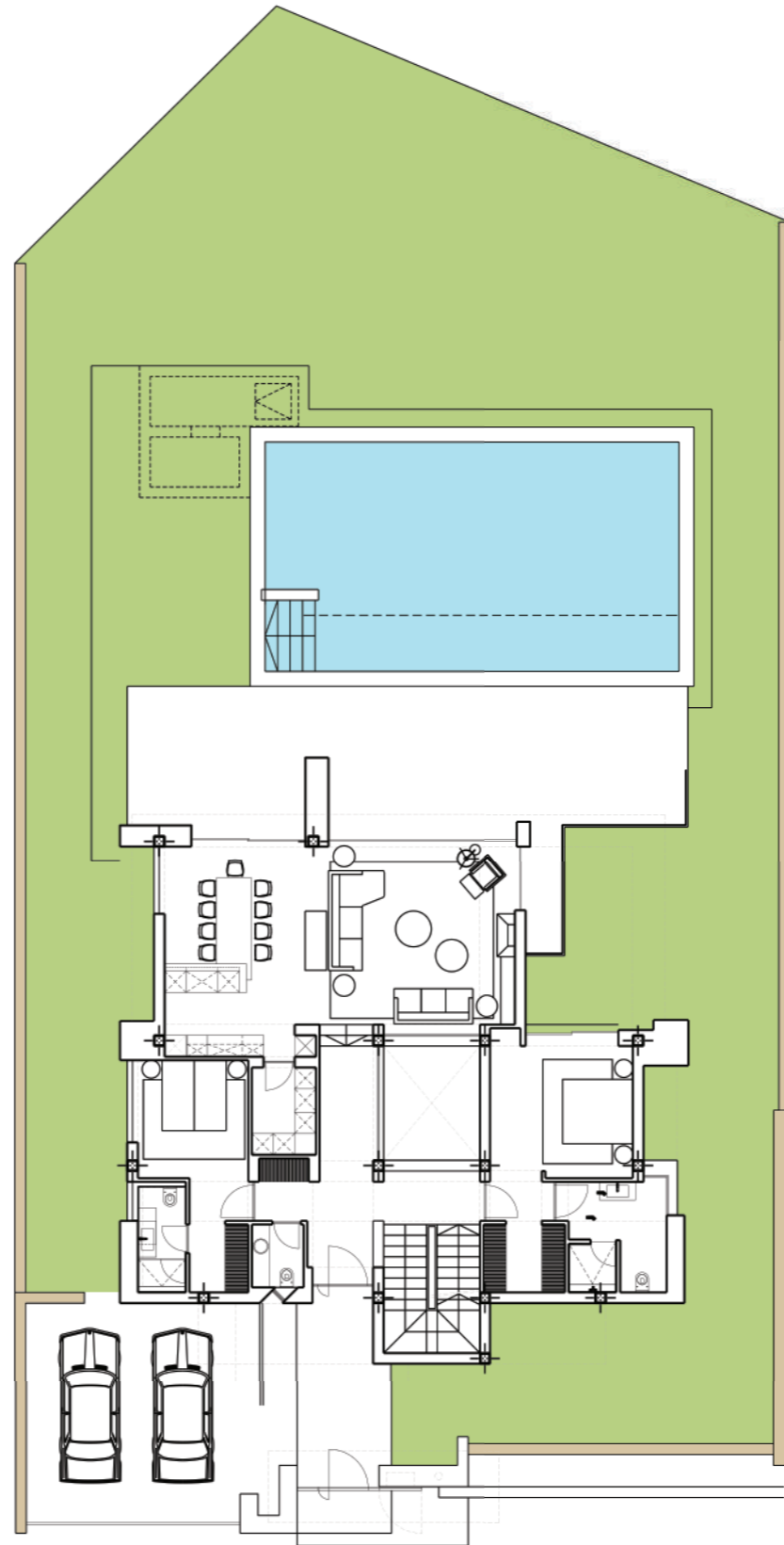

VIVIENDA G

	M2
SUPERFICIE DE PARCELA	862,50
SUPERFICIE CONSTRUIDA SOBRE RASANTE	255,65
SUPERFICIE SOTANO	176,65
SUPERFICIE CONSTRUIDA TOTAL	432,30
PISCINA	71,60
PARKING	43,10

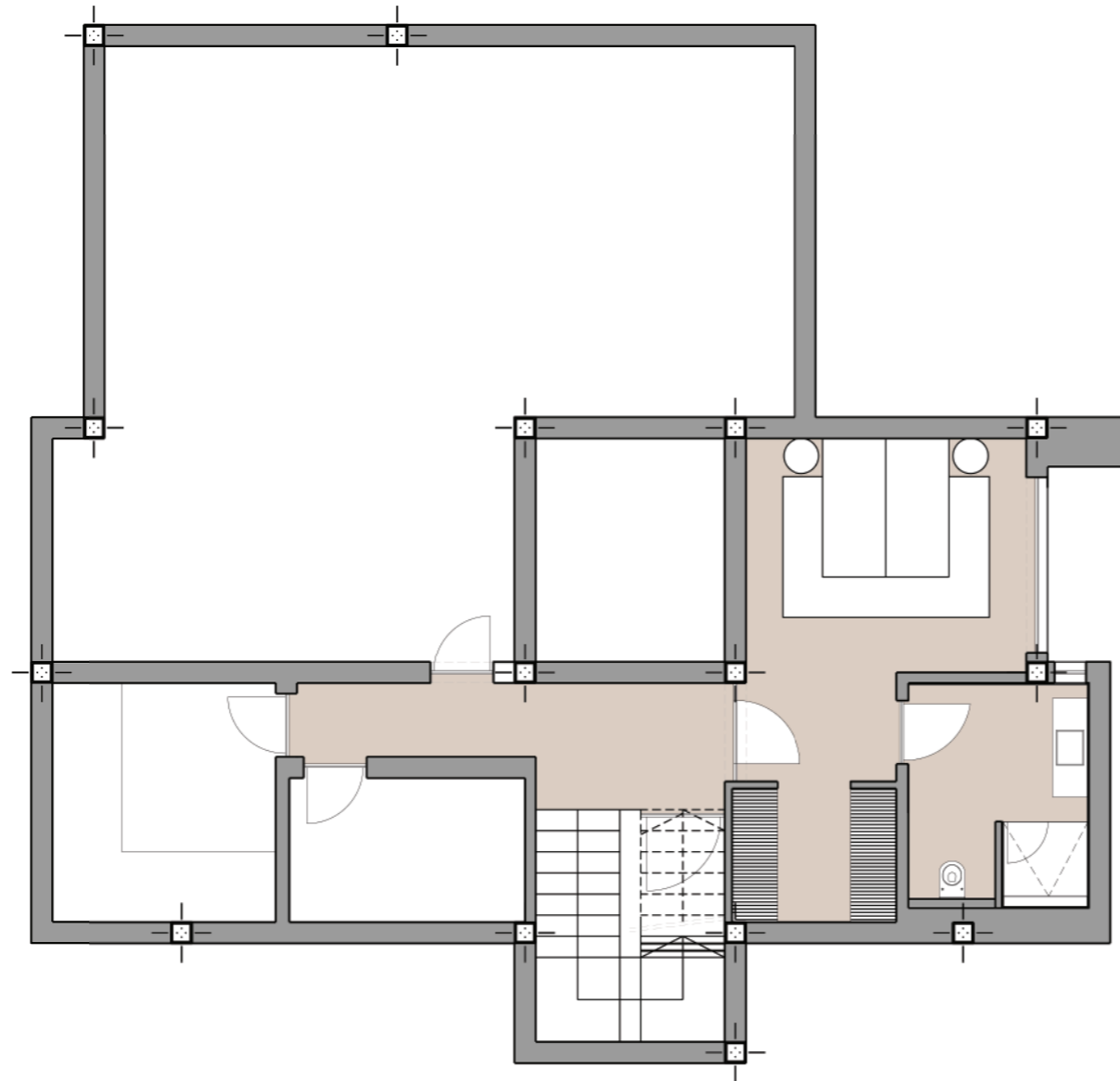

Planta Sótano

VIVIENDA G

	M2
SUPERFICIE DE PARCELA	862,50
SUPERFICIE CONSTRUIDA SOBRE RASANTE	255,65
SUPERFICIE SOTANO	176,65
SUPERFICIE CONSTRUIDA TOTAL	432,30
PISCINA	71,60
PARKING	43,10

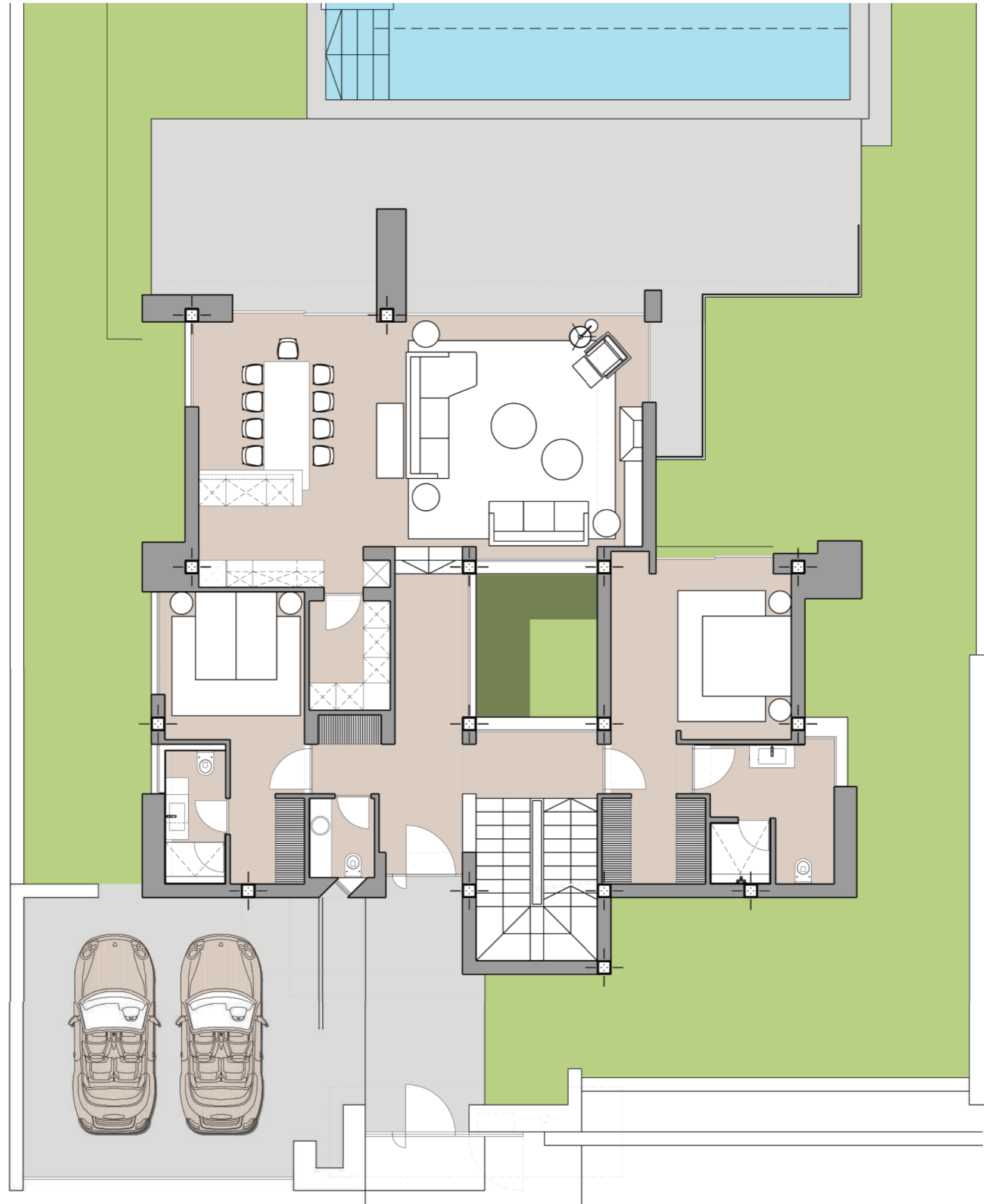

Planta Baja

VIVIENDA G

	M2
SUPERFICIE DE PARCELA	862,50
SUPERFICIE CONSTRUIDA SOBRE RASANTE	255,65
SUPERFICIE SOTANO	176,65
SUPERFICIE CONSTRUIDA TOTAL	432,30
PISCINA	71,60
PARKING	43,10

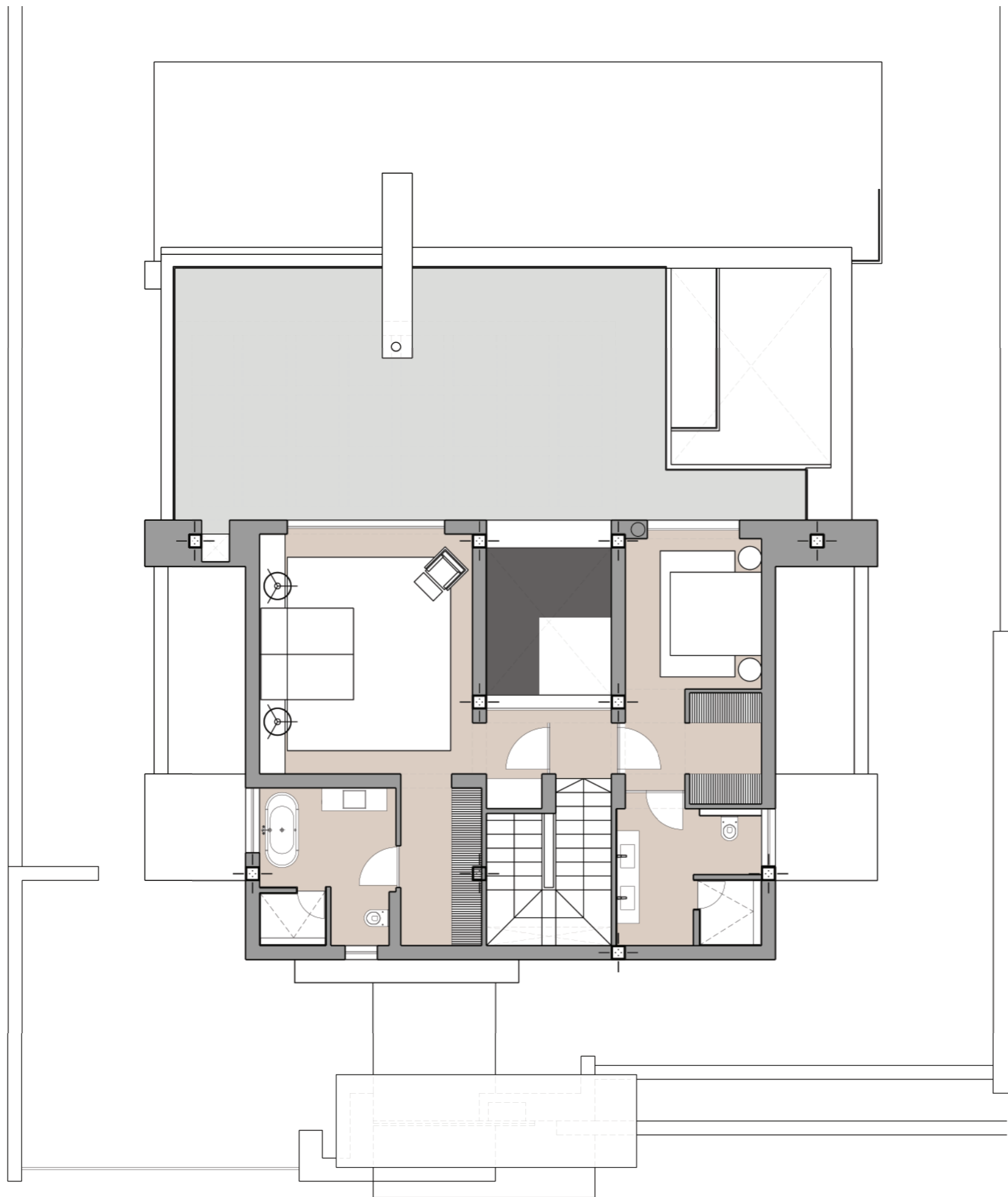

Planta Primera

VIVIENDA G

	M2
SUPERFICIE DE PARCELA	862,50
SUPERFICIE CONSTRUIDA SOBRE RASANTE	255,65
SUPERFICIE SOTANO	176,65
SUPERFICIE CONSTRUIDA TOTAL	432,30
PISCINA	71,60
PARKING	43,10

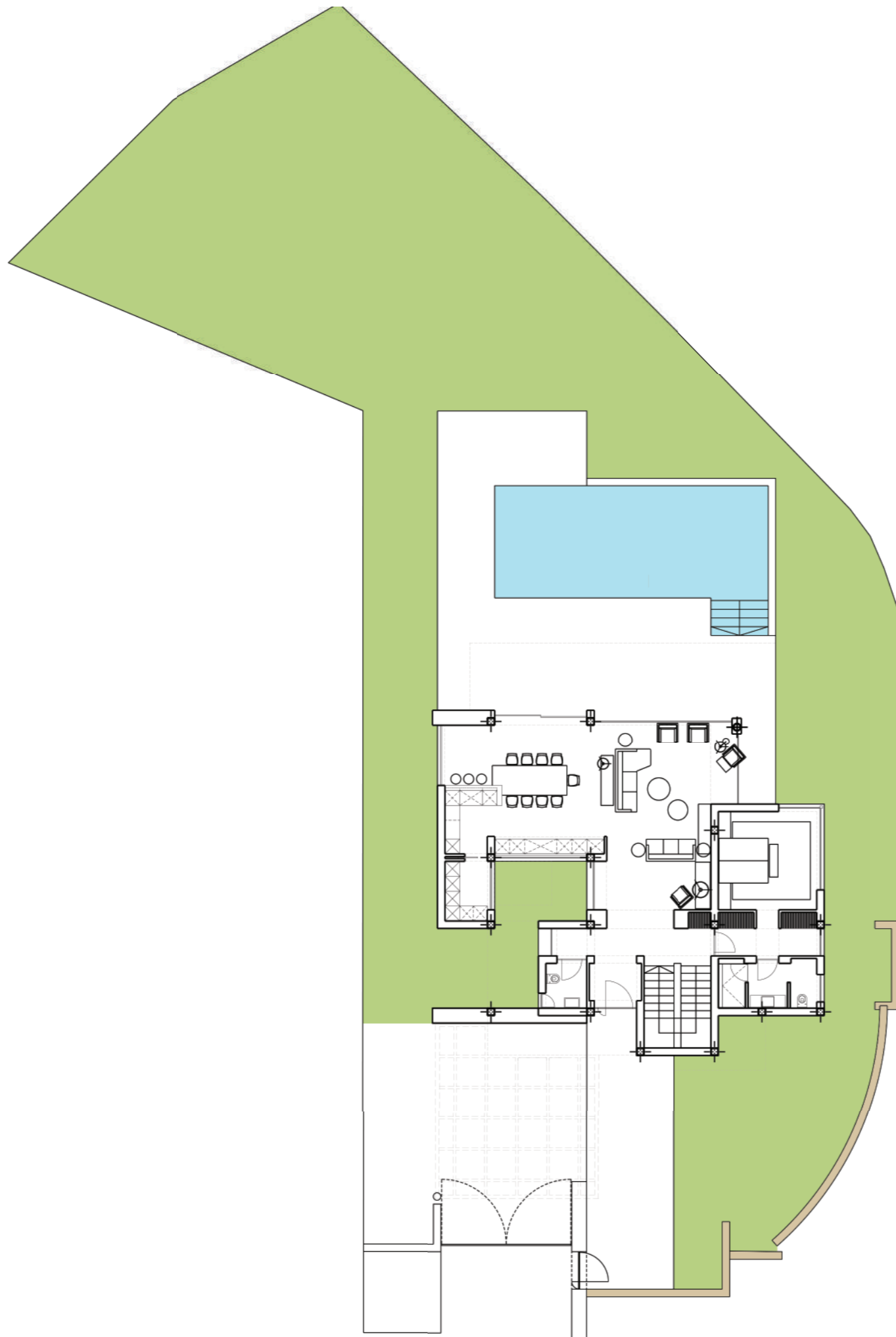

VIVIENDA H

	M2
SUPERFICIE DE PARCELA	1.000,17
SUPERFICIE CONSTRUIDA SOBRE RASANTE	287,61
SUPERFICIE SOTANO	166,03
SUPERFICIE CONSTRUIDA TOTAL	453,64
PISCINA	52,95
PARKING	78,61

Emplazamiento

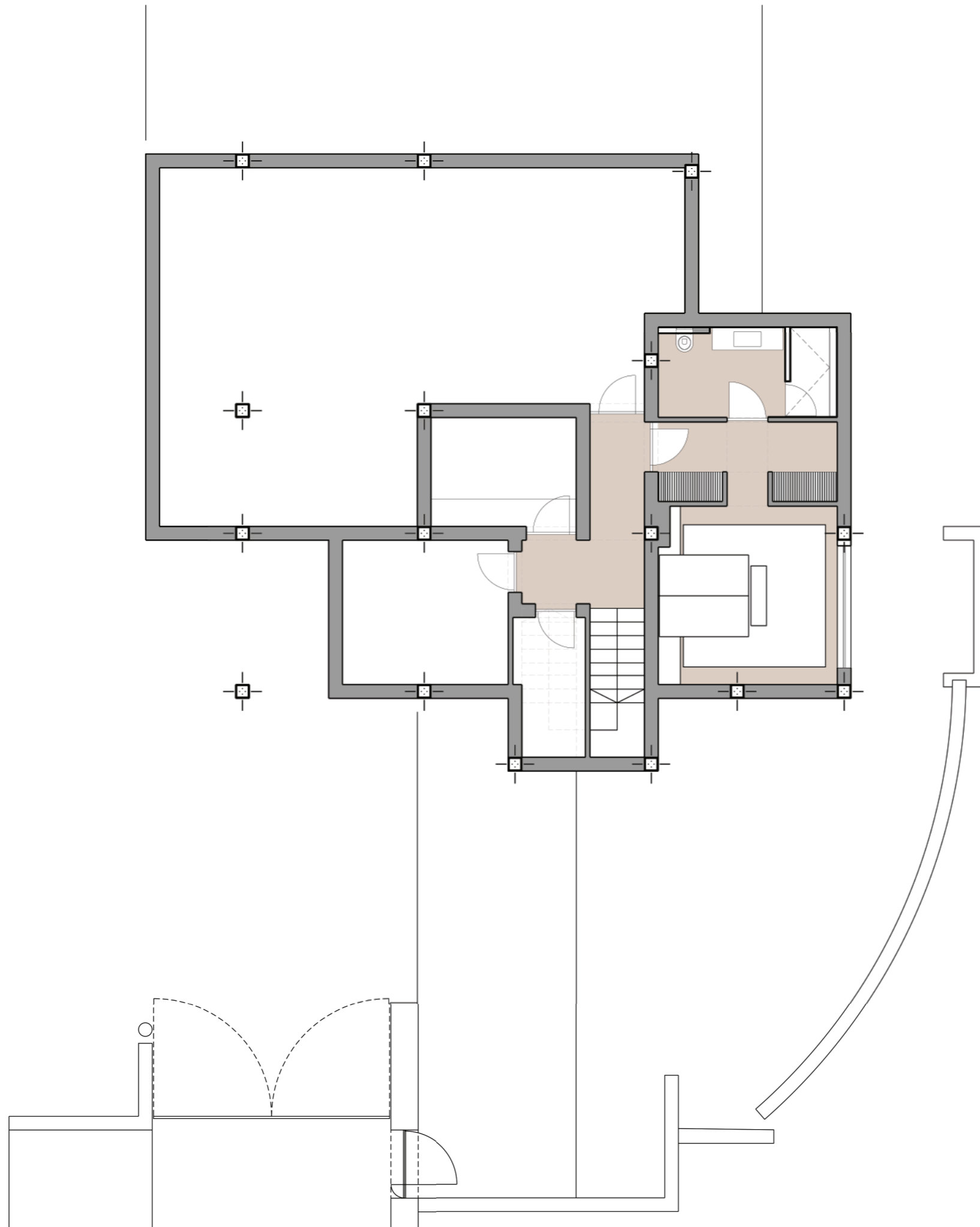

Planta Sótano

VIVIENDA H

	M2
SUPERFICIE DE PARCELA	1.000,17
SUPERFICIE CONSTRUIDA SOBRE RASANTE	287,61
SUPERFICIE SOTANO	166,03
SUPERFICIE CONSTRUIDA TOTAL	453,64
PISCINA	52,95
PARKING	78,61

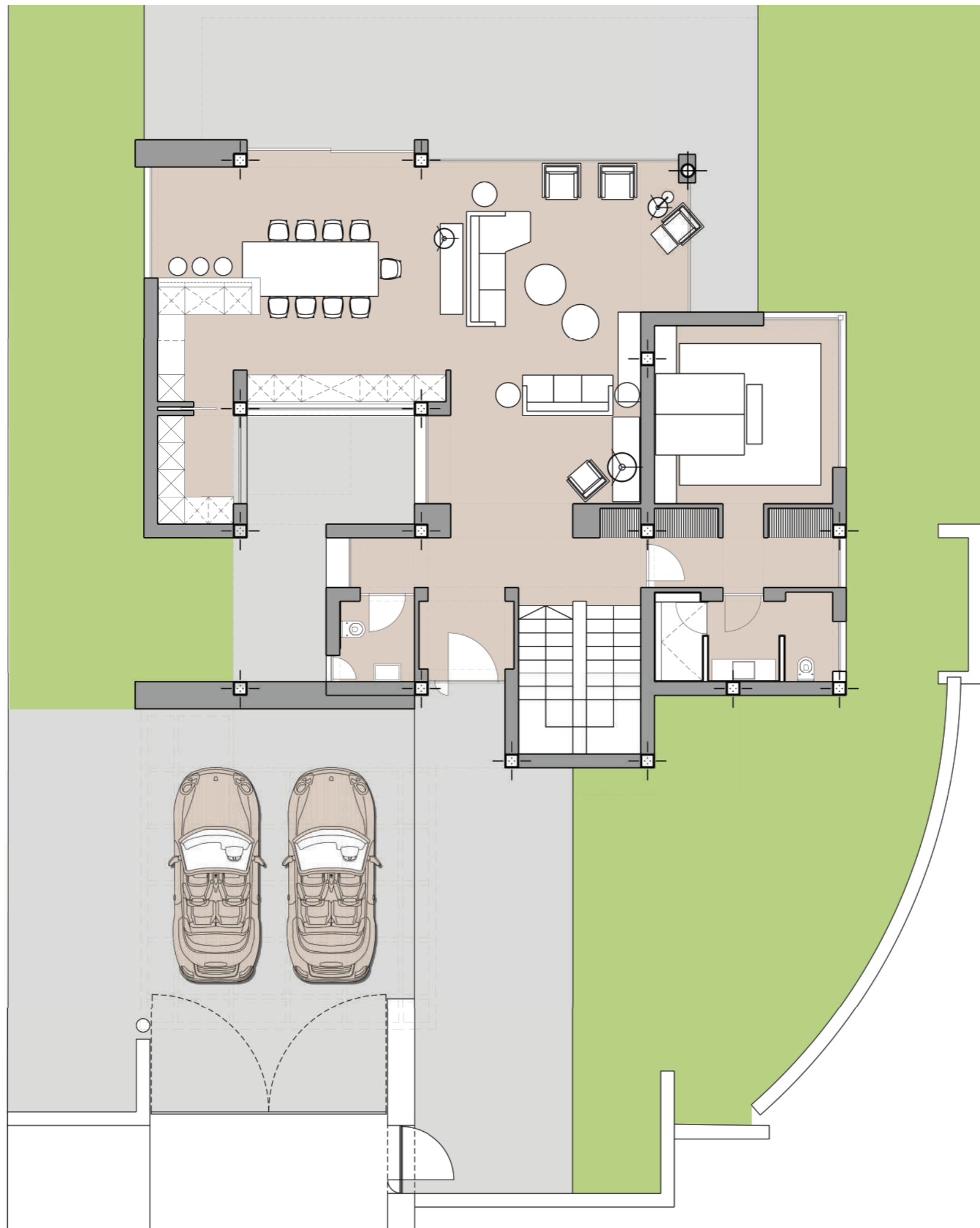

Planta Baja

VIVIENDA H

	M2
SUPERFICIE DE PARCELA	1.000,17
SUPERFICIE CONSTRUIDA SOBRE RASANTE	287,61
SUPERFICIE SOTANO	166,03
SUPERFICIE CONSTRUIDA TOTAL	453,64
PISCINA	52,95
PARKING	78,61

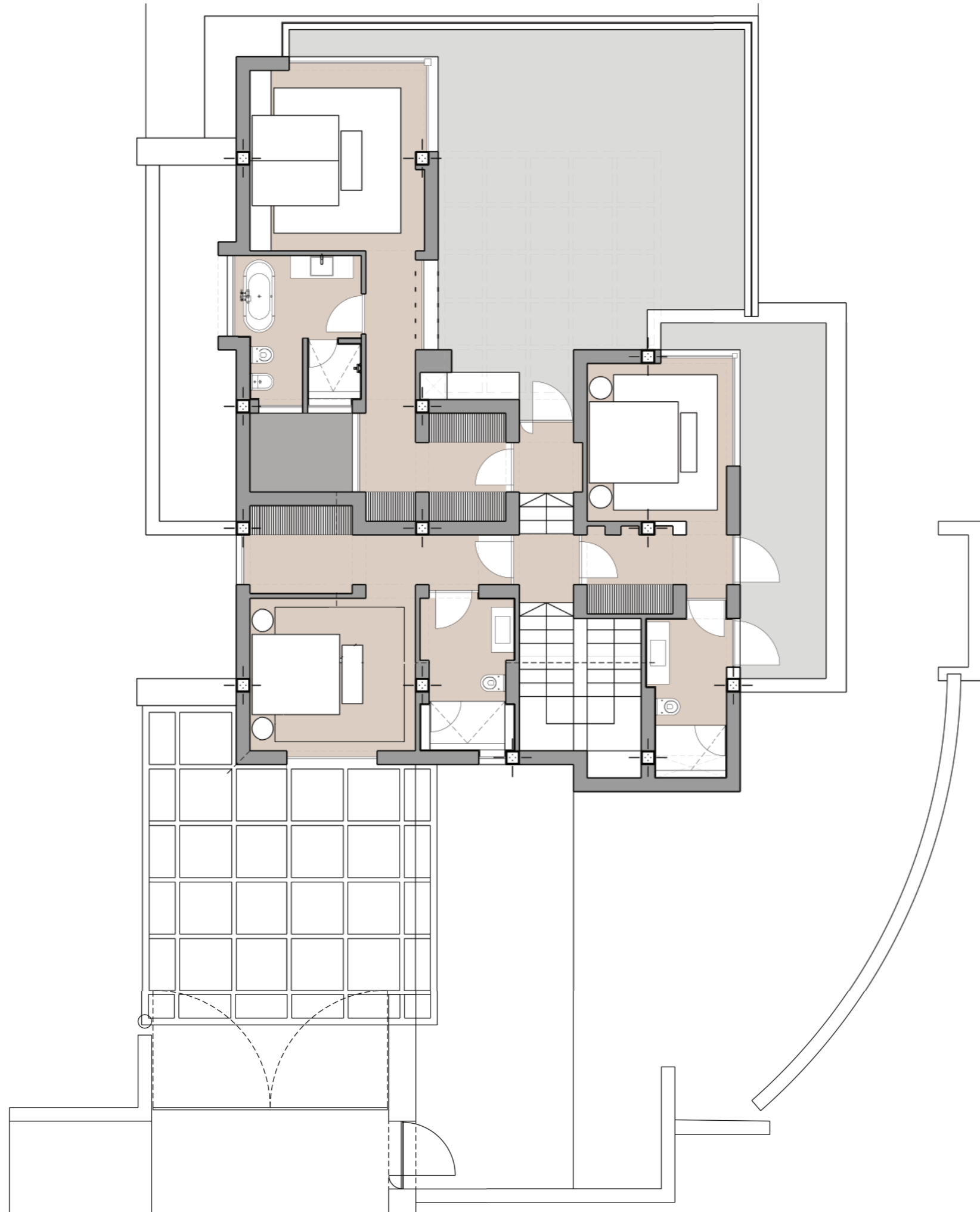

Planta Primera

VIVIENDA H

	M2
SUPERFICIE DE PARCELA	1.000,17
SUPERFICIE CONSTRUIDA SOBRE RASANTE	287,61
SUPERFICIE SOTANO	166,03
SUPERFICIE CONSTRUIDA TOTAL	453,64
PISCINA	52,95
PARKING	78,61

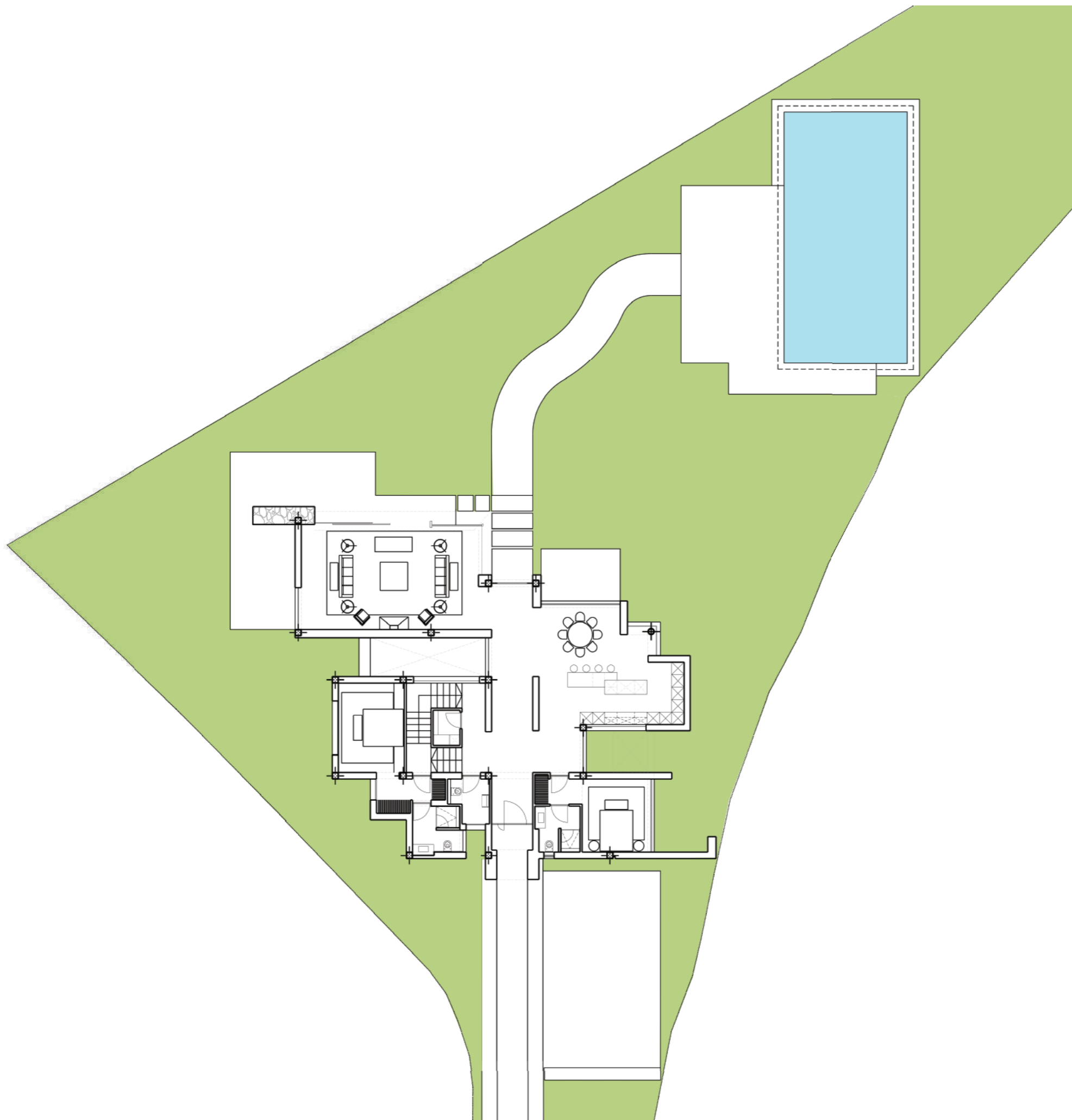

VIVIENDA I

	M2
SUPERFICIE DE PARCELA	1.549,86
SUPERFICIE CONSTRUIDA SOBRE RASANTE	309,65
SUPERFICIE SOTANO	209,64
SUPERFICIE CONSTRUIDA TOTAL	519,29
PISCINA	72,00
PARKING	82,25

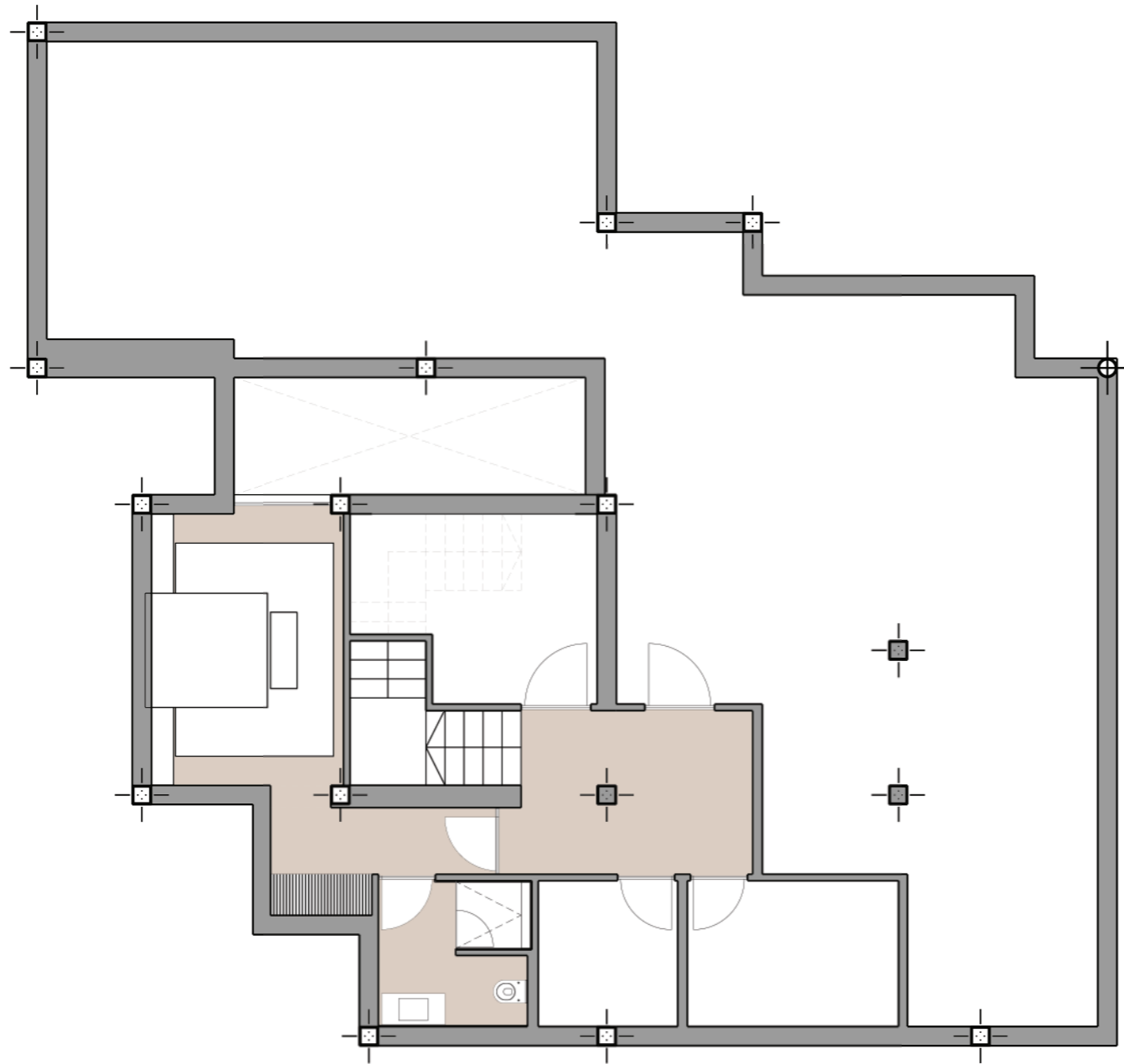

VIVIENDA I

	M2
SUPERFICIE DE PARCELA	1.549,86
SUPERFICIE CONSTRUIDA SOBRE RASANTE	309,65
SUPERFICIE SOTANO	209,64
SUPERFICIE CONSTRUIDA TOTAL	519,29
PISCINA	72,00
PARKING	82,25

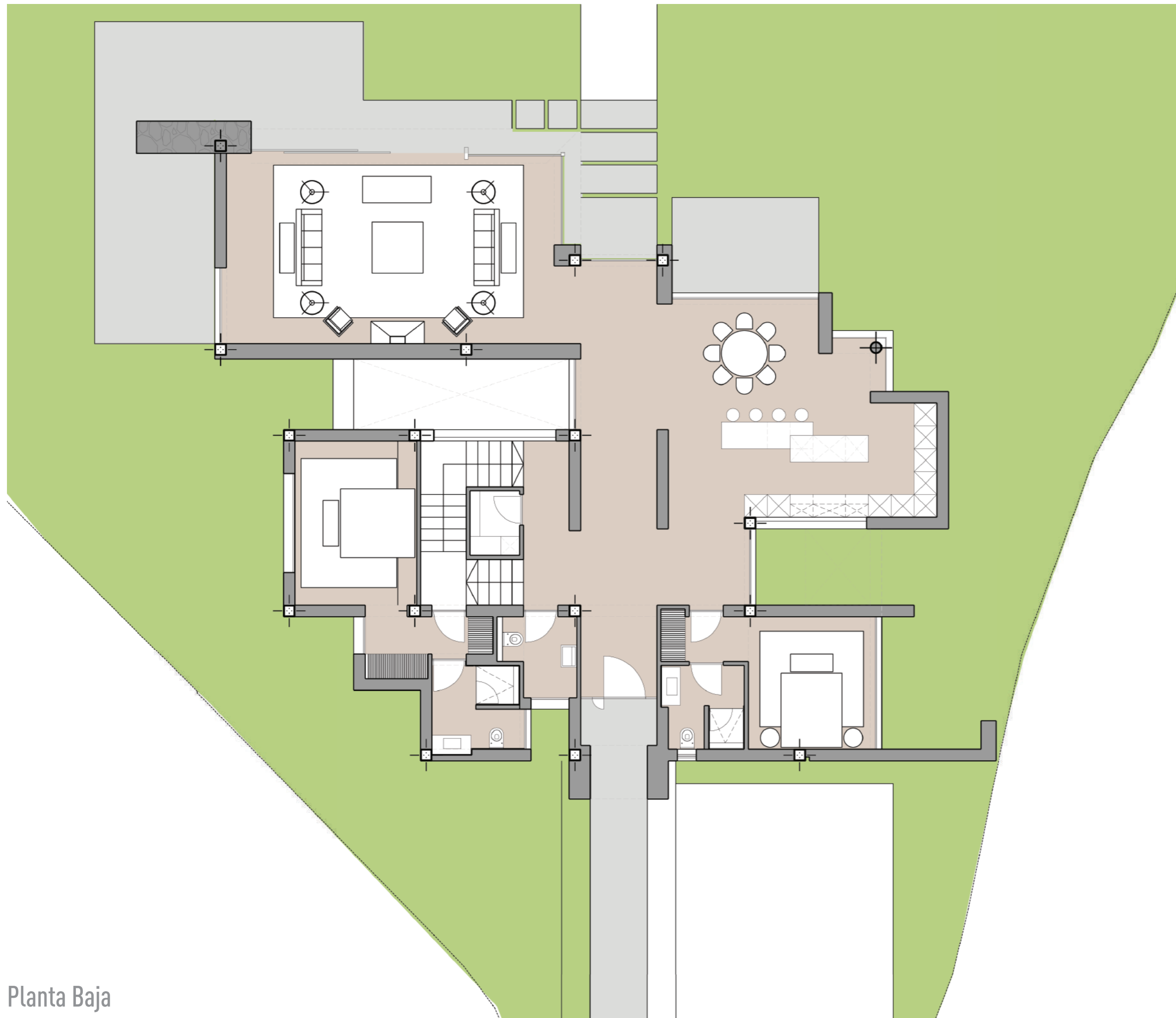

Planta Baja

VIVIENDA I

	M2
SUPERFICIE DE PARCELA	1.549,86
SUPERFICIE CONSTRUIDA SOBRE RASANTE	309,65
SUPERFICIE SOTANO	209,64
SUPERFICIE CONSTRUIDA TOTAL	519,29
PISCINA	72,00
PARKING	82,25

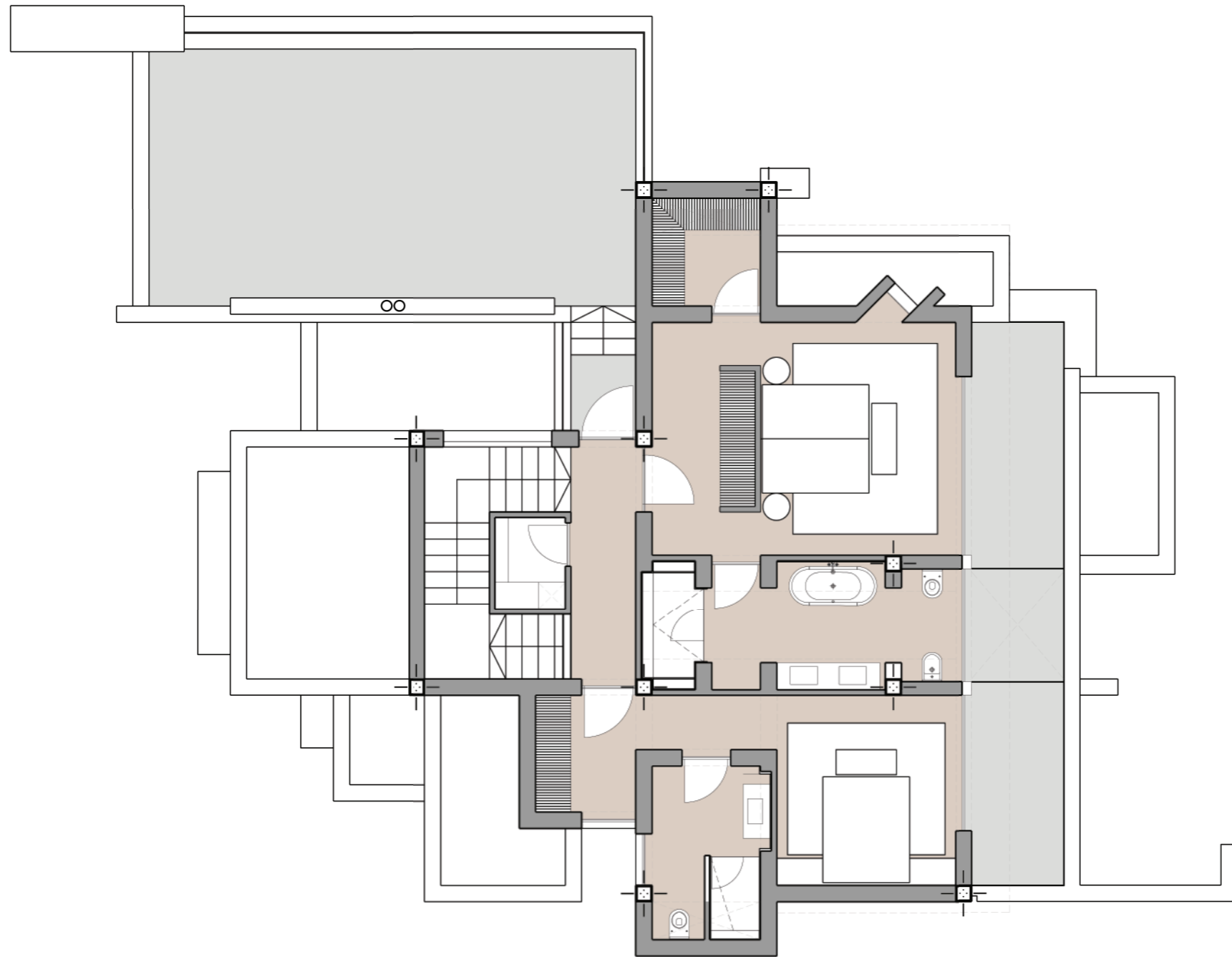

Planta Primera

VIVIENDA I

	M2
SUPERFICIE DE PARCELA	1.549,86
SUPERFICIE CONSTRUIDA SOBRE RASANTE	309,65
SUPERFICIE SOTANO	209,64
SUPERFICIE CONSTRUIDA TOTAL	519,29
PISCINA	72,00
PARKING	82,25